

УТВЕРЖДАЮ:

Заместитель министра лесного хозяйства Кировской области

ДОЛЖНОСТЬ

Соколов Станислав Владимирович

ФИО ИЛИ ИМЯ И ОТЧЕСТВО (ПРИ НАЛИЧИИ)

28.08.2025

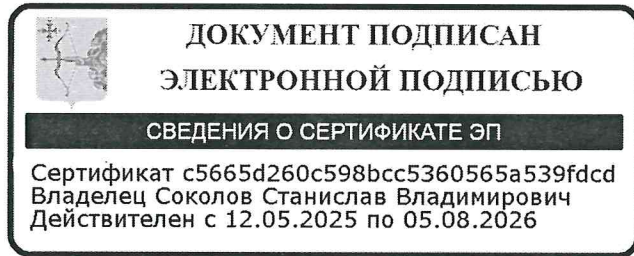

Акт  
лесопатологического обследования № 70

лесных насаждений Санчурское (лесничество)  
Кировская область (субъект Российской Федерации)

Способ лесопатологического обследования: 1. Визуальный   
2. Инструментальный

Место проведения:

Участковое лесничество	Урочище	Квартал	Выдел	Площадь выдела, га	Лесопатологический выдел	Площадь лесопатологического выдела, га
Санчурское		16	35	3.1	1	3.1
Санчурское		16	39	3.2	1	3.2

Лесопатологическое обследование проведено на общей площади 6.3 га.

Кадастровый номер участка:

(для участков, предоставленных в постоянное (бессрочное) пользование, аренду)

Документ о праве пользования:

Договор аренды лесного участка, 04.06.2025, ФДА 398666

(тип документа о праве пользования, дата, номер, вид разрешенного вида использования)

### 1. Визуальное (рекогносцировочное) лесопатологическое обследование

(раздел включается в акт, в случае проведения лесопатологического обследования визуальным способом).

Наземное  Дистанционное

1.1. На площади 6,3 га фактическая таксационная характеристика лесного насаждения соответствует (не соответствует) таксационному описанию (нужное подчеркнуть). Причины несоответствия: давность лесоустройства 10 и более лет

Ведомость участков с выявленными несоответствиями приведена в приложении 1 к Акту.

1.2. Лесные насаждения с нарушенной и утраченной устойчивостью выявлены на площади 0 га:

Участковое лесничество	Урочище (дача)	Квартал	Выдел	Площадь (га) насаждений:		Причины ослабления, повреждения
				с нарушенной устойчивостью	с утраченной устойчивостью	
1	2	3	4	5	6	7
Итого				0	0	

Состояние обследованных лесных насаждений приведено в приложениях 1.1 - 1.4 к Акту в зависимости от метода проведения ЛПО.

1.3. В обследованных лесных насаждениях прогнозируется:

Прогноз	Площадь, га
1	2
Ослабление лесных насаждений	3.1
Усыхание лесных насаждений различной степени	
Развитие очагов вредных организмов	

1.4. Обнаружено загрязнение лесного участка отходами и выбросами:

промышленными  бытовыми

Вид загрязнения	Размеры загрязнения			Объем, куб. м	Площадь загрязнения, га
	длина, м	ширина, м	высота, м		
1	2	3	4	5	6

#### ЗАКЛЮЧЕНИЕ

Проведено переобследование ранее назначенных СОМ. В кв 16 выд. 35. Обнаружено отработанные старые сухостойные деревья ели. Средневзвешенная категория состояния 1,3, что характеризует данное насаждение как "без признаков ослабления". Проведение санитарно-оздоровительных мероприятий не назначаются, так как СКС меньше 2,5.

Участковое лесничество	Урочище (дача)	Квартал	Выдел	Площадь выдела, га	Лесопатологический выдел	Площадь лесопатологического выдела, га	Вид мероприятия	Рекомендуемый срок проведения мероприятия, до
1	2	3	4	5	6	7	8	9

Дата проведения обследования: 07.08.2025

Исполнитель работ по проведению лесопатологического обследования:

Инженер-лесопатолог первой  
категории  
(Руководитель юридического лица,  
индивидуальный предприниматель,  
гражданин, иное уполномоченное лицо)

Усатов Евгений  
Александрович  
(фамилия, имя, отчество  
(последнее при наличии))

КИРОВСКОЕ ОБЛАСТНОЕ  
ГОСУДАРСТВЕННОЕ  
КАЗЕННОЕ УЧРЕЖДЕНИЕ  
"КИРОВСКИЙ ЦЕНТР  
ЛЕСНОГО ХОЗЯЙСТВА"  
(организация)

+7 999 100-49-85  
(телефон)

<b>ДОКУМЕНТ ПОДПИСАН ЭЛЕКТРОННОЙ ПОДПИСЬЮ</b>	
Сертификат:	31332854456768022489382500515164174909
Владелец:	Усатов Евгений Александрович
Действителен:	с 11.02.2025 по 07.05.2026

(подпись)

26.08.2025  
(дата)



Дата проведения обследования: 07.08.2025

Исполнитель работ по проведению лесопатологического обследования:

Инженер-лесопатолог первой  
категории  
(Руководитель юридического лица,  
индивидуальный предприниматель,  
гражданин, иное уполномоченное лицо)

Усатов Евгений  
Александрович  
(фамилия, имя, отчество  
(последнее при наличии))

КИРОВСКОЕ ОБЛАСТНОЕ  
ГОСУДАРСТВЕННОЕ  
КАЗЕННОЕ УЧРЕЖДЕНИЕ  
"КИРОВСКИЙ ЦЕНТР  
ЛЕСНОГО ХОЗЯЙСТВА"  
(организация)

+7 999 100-49-85  
(телефон)

<b>ДОКУМЕНТ ПОДПИСАН ЭЛЕКТРОННОЙ ПОДПИСЬЮ</b>	
Сертификат:	31332854456768022489382500515164174909
Владелец:	Усатов Евгений Александрович
Действителен:	с 11.02.2025 по 07.05.2026

26.08.2025  
(дата)

**Ведомость участков леса с выявленными несоответствиями таксационным описаниям**

Субъект Российской Федерации Кировская область Лесничество Санчурское  
Участковое лесничество Санчурское Урочище (дача) \_\_\_\_\_

Год проведения лесоустройства	Номер квартала	Номер выдела	Площадь выдела, га	Целевое назначение лесов	Категория защитных лесов	ОЗУ	Источник данных	Номер лесопатологического выдела	Площадь лесопатологического выдела, га	Таксационная характеристика								Заложено пробных площадей		
										состав	порода	возраст, лет	средняя высота, м	средний диаметр, см	тип леса	полнота	бонитет	запас, куб. м /га	количество, шт.	Общая площадь, га
1	2	3	4	5	6	7	8	9	10	11	12	13	14	15	16	17	18	19	20	21
2011	16	35	3.1	Защитные леса	Леса, расположенные в зеленых зонах		ТО	х	х	1 ярус древо стоя 6С2Е1 БОС	Сосна	115	28	36	Сосн як кисл ичн ый	0.5	2	220	0	0
											Ель		22	24						
											Береза	80	27	32						
											Осина		26	40						
							Ф	1	3.1	1 ярус древо стоя 8С2ЕБ ОС	Сосна	110	28	36	Оси вник черн ичн ый	0.7		320		
											Ель		22	24						
											Береза									
											Осина									
2011	16	39	3.2	Защитные леса	Запретные полосы лесов, расположенные вдоль водных объектов		ТО	х	х	1 ярус древо стоя 5ОС3 Б2ЕС	Осина	65	24	30	Оси вник черн ичн ый	0.7	2	240	0	0
											Береза		23	22						
											Ель	65	19	22						
											Сосна									
							Ф	1	3.2	1 ярус древо стоя 6С3Е1 БОС	Сосна	110	28	36	Оси вник черн ичн ый	0.7		320		
											Ель		27	32						
											Береза		26	32						
											Осина									

Условные обозначения:

ТО - таксационные описания; Ф - фактическая характеристика лесного насаждения

Исполнитель работ по проведению лесопатологического обследования:

Инженер-лесопатолог первой  
категории

(Руководитель юридического лица,  
индивидуальный предприниматель,  
гражданин, иное уполномоченное лицо)

Усатов Евгений  
Александрович

(фамилия, имя, отчество  
(последнее при наличии))

КИРОВСКОЕ ОБЛАСТНОЕ  
ГОСУДАРСТВЕННОЕ  
КАЗЕННОЕ УЧРЕЖДЕНИЕ  
"КИРОВСКИЙ ЦЕНТР  
ЛЕСНОГО ХОЗЯЙСТВА"

(организация)

+7 999 100-49-85

(телефон)

**ДОКУМЕНТ ПОДПИСАН  
ЭЛЕКТРОННОЙ ПОДПИСЬЮ**

Сертификат: 31332854456768022489382500515164174909

Владелец: Усатов Евгений Александрович

Действителен: с 11.02.2025 по 07.05.2026

(подпись)

26.08.2025

(дата)





Условные обозначения:

Н - деревья не подлежат рубке; Р - деревья подлежат рубке.

Исполнитель работ по проведению лесопатологического обследования:

Инженер-лесопатолог первой  
категории

(Руководитель юридического лица,  
индивидуальный предприниматель,  
гражданин, иное уполномоченное лицо)

Усатов Евгений  
Александрович

(фамилия, имя, отчество  
(последнее при наличии))

КИРОВСКОЕ ОБЛАСТНОЕ  
ГОСУДАРСТВЕННОЕ  
КАЗЕННОЕ УЧРЕЖДЕНИЕ  
"КИРОВСКИЙ ЦЕНТР  
ЛЕСНОГО ХОЗЯЙСТВА"

(организация)

+7 999 100-49-85

(телефон)

**ДОКУМЕНТ ПОДПИСАН  
ЭЛЕКТРОННОЙ ПОДПИСЬЮ**

Сертификат: 31332854456768022489382500515164174909

Владелец: Усатов Евгений Александрович

Действителен: с 11.02.2025 по 07.05.2026

(подпись)

26.08.2025

(дата)

**Результаты проведения лесопатологического обследования лесных насаждений, поврежденных вредителями леса (хвое-листогрызущими) за август 2025 г.**

Субъект Российской Федерации  
Участковое лесничество

Кировская область  
Санчурское

Лесничество  
Урочище (дача)

Санчурское

1	2	3	4	5	6	7	Таксационная характеристика лесного насаждения									17	18	Распределение деревьев по степени объедания кроны, % от числа стволов				23
							8	9	10	11	12	13	14	15	16			19	20	21	22	
Номер квартала	Номер выдела	Площадь выдела, га	Целевое назначение лесов	Категория защитных лесов	Номер лесопатологического выдела	Площадь лесопатологического выдела, га	состав	порода	возраст	средняя высота, м	средний диаметр, см	тип леса	полнота	бонитет	запас, куб.м./га	Вид вредителя	Доля поврежденных деревьев, % от количества	до 25	25 - 50	25 - 50	более 75	Фаза развития вредителя

Исполнитель работ по проведению лесопатологического обследования:

Инженер-лесопатолог первой  
категории  
(Руководитель юридического лица,  
индивидуальный предприниматель,  
гражданин, иное уполномоченное лицо)

Усатов Евгений  
Александрович  
(фамилия, имя, отчество  
(последнее при наличии))

КИРОВСКОЕ ОБЛАСТНОЕ  
ГОСУДАРСТВЕННОЕ  
КАЗЕННОЕ УЧРЕЖДЕНИЕ  
"КИРОВСКИЙ ЦЕНТР  
ЛЕСНОГО ХОЗЯЙСТВА"  
(организация)

+7 999 100-49-85  
(телефон)

**ДОКУМЕНТ ПОДПИСАН  
ЭЛЕКТРОННОЙ ПОДПИСЬЮ**

Сертификат: 31332854456768022489382500515164174909  
Владелец: Усатов Евгений Александрович  
Действителен: с 11.02.2025 по 07.05.2026

(подпись)

26.08.2025  
(дата)

**Результаты проведения лесопатологического обследования лесных насаждений с использованием авиационных средств**

Субъект Российской Федерации	<u>Кировская область</u>	Лесничество	<u>Санчурское</u>
Участковое лесничество	<u>Санчурское</u>	Урочище (дача)	_____
Государственный знак летательного аппарата	_____	Регистрационный знак летательного аппарата	_____
Изготовитель	_____	Тип летательного аппарата	_____
Серийный идентификационный номер воздушного судна	_____		
Дата вылета	_____	Местное время вылета	_____
Пункт вылета	_____	Время полёта	_____

1	2	3	4	5	6	Доля усыхающих и погибших деревьев, %						Степень повреждения полога, %		16	17	Назначенные мероприятия			
						7	8	9	10	11	12	13	14			15	18	19	20
						усыхающие	свежий сухой	старый сухой	свежий ветровал	свежий бурелом	старый ветровал	старый бурелом	дефолиация	дехромация	Тип распределения поврежденных (погибших) деревьев (равномерное, групповое, куртинное, сплошное усыхание (повреждение))	Причины ослабления, повреждения	ВИД	Площадь, га	Сроки проведения

Исполнитель работ по проведению лесопатологического обследования:

Инженер-лесопатолог первой категории  
(Руководитель юридического лица, индивидуальный предприниматель, гражданин, иное уполномоченное лицо)

Усатов Евгений Александрович  
(фамилия, имя, отчество (последнее при наличии))

КИРОВСКОЕ ОБЛАСТНОЕ ГОСУДАРСТВЕННОЕ КАЗЕННОЕ УЧРЕЖДЕНИЕ "КИРОВСКИЙ ЦЕНТР ЛЕСНОГО ХОЗЯЙСТВА"  
(организация)

+7 999 100-49-85  
(телефон)

**ДОКУМЕНТ ПОДПИСАН ЭЛЕКТРОННОЙ ПОДПИСЬЮ**  
Сертификат: 31332854456768022489382500515164174909  
Владелец: Усатов Евгений Александрович  
Действителен: с 11.02.2025 по 07.05.2026

(подпись)

26.08.2025  
(дата)



1	2	3	4	5	Краткая таксационная характеристика лесных насаждений по данным лесоустройства								Краткая характеристика материалов дистанционного зондирования Земли				19	20	21	
					6	7	8	9	10	11	12	13	14	15	16	17				18
Номер квартала	Номер выдела	Площадь лесотаксационного выдела, га	Номер лесопатологического выдела	Площадь лесопатологического выдела, га	породный состав	средний возраст	средняя высота, м	средний диаметр, см	тип леса/тип лесорастительных условий	относительная полнота	бонитет	общий запас древесины, куб. м/га	Тип и наименование летательного аппарата	Наименование съемочной аппаратуры	Режим съемки (панхроматический/мультиспектральный/гиперспектральный/красный/БИК/ИК)	Пространственное разрешение (для каждого режима), м	Дата съемки (дд.мм.гггг)	Дата дешифрирования (дд.мм.гг)	Предполагаемая причина повреждения	Площадь повреждения, га

Исполнитель работ по проведению лесопатологического обследования:

Инженер-лесопатолог первой категории  
(Руководитель юридического лица, индивидуальный предприниматель, гражданин, иное уполномоченное лицо)

Усатов Евгений Александрович  
(фамилия, имя, отчество последнее при наличии)

КИРОВСКОЕ ОБЛАСТНОЕ ГОСУДАРСТВЕННОЕ КАЗЕННОЕ УЧРЕЖДЕНИЕ "КИРОВСКИЙ ЦЕНТР ЛЕСНОГО ХОЗЯЙСТВА"  
(организация)

+7 999 100-49-85  
(телефон)

<b>ДОКУМЕНТ ПОДПИСАН ЭЛЕКТРОННОЙ ПОДПИСЬЮ</b>	
Сертификат:	31332854456768022489382500515164174909
Владелец:	Усатов Евгений Александрович
Действителен:	с 11.02.2025 по 07.05.2026
	(подпись)

26.08.2025  
(дата)

Приложение 3

к акту лесопатологического обследования

**Абрис участка леса**

в кв. 16	выд. 35	л.в. 1	площадь 3,1
лесничество			
участковое			
лесничество			

Урочище(лесная дача)
----------------------

Масштаб 1:10000

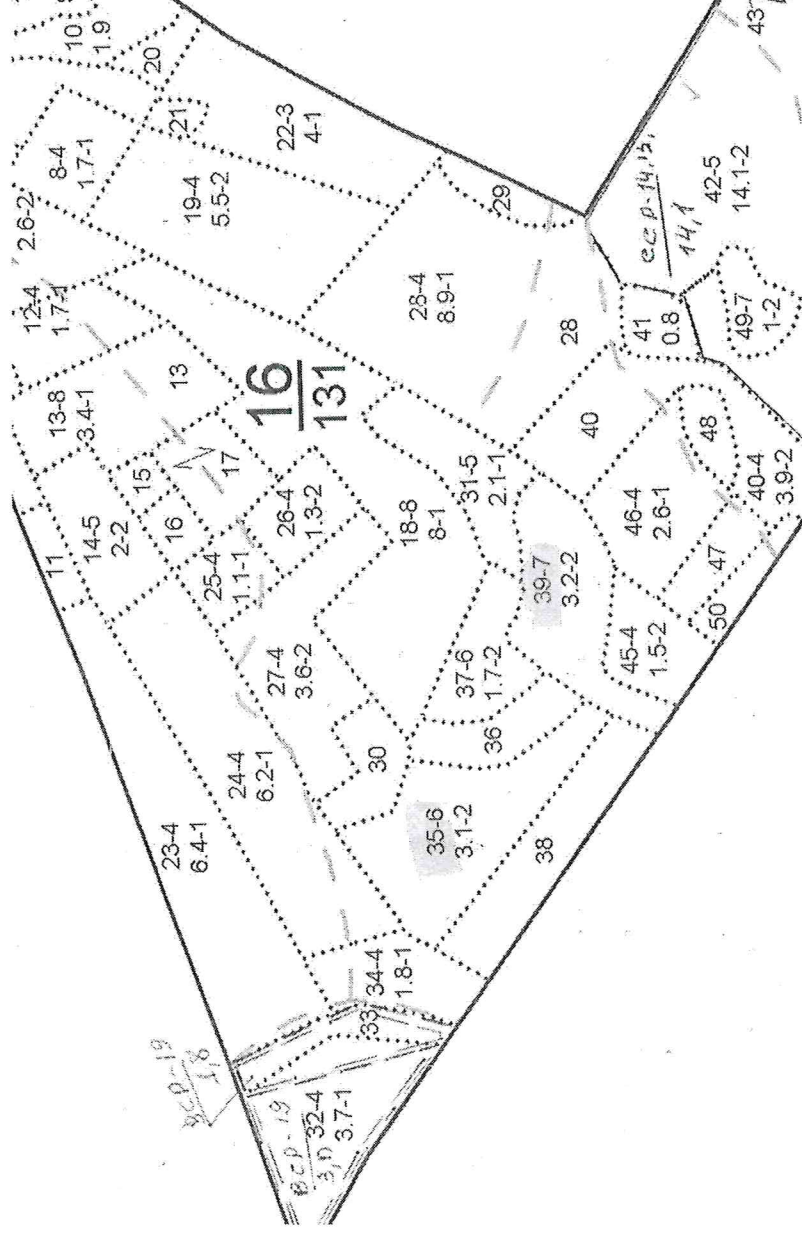

**Условные обозначения:**

**участок, намечаемый в сплошную санитарную рубку/ без назначения**  
Исполнитель работ по проведению лесопатологического исследования:

Инженер-лесопатолог Усатов Е.А.

### Абрис участка леса

в кв. 16

выд. 39

л.в. 1

площадь 3,2

Санчурское

лесничество

Санчурское

участковое  
лесничество

Урочище(лесная  
дача)

Масштаб 1:10000

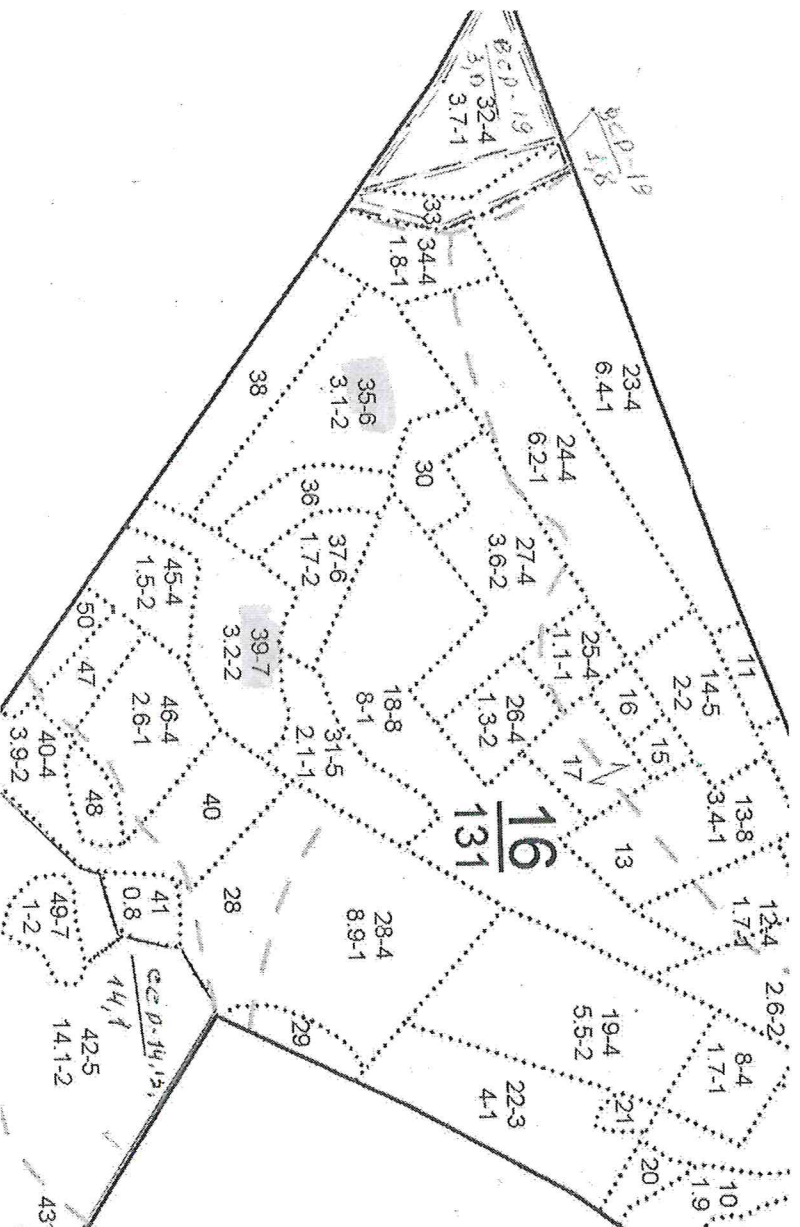

#### Условные обозначения:

Участок, намечаемый в сплошную санитарную рубку/ без назначения  
Исполнитель работ по проведению лесопатологического исследования:

Инженер-лесопатолог Усатов Е.А.

Приложение "4"  
к акту лесопатологического обследования

Фотофиксация	Санчурское		участковое лесничество
			урочище(лесная дача)
			лесопатологический
квартал	16	выдел	выдел
			Площадь
		35	3,1

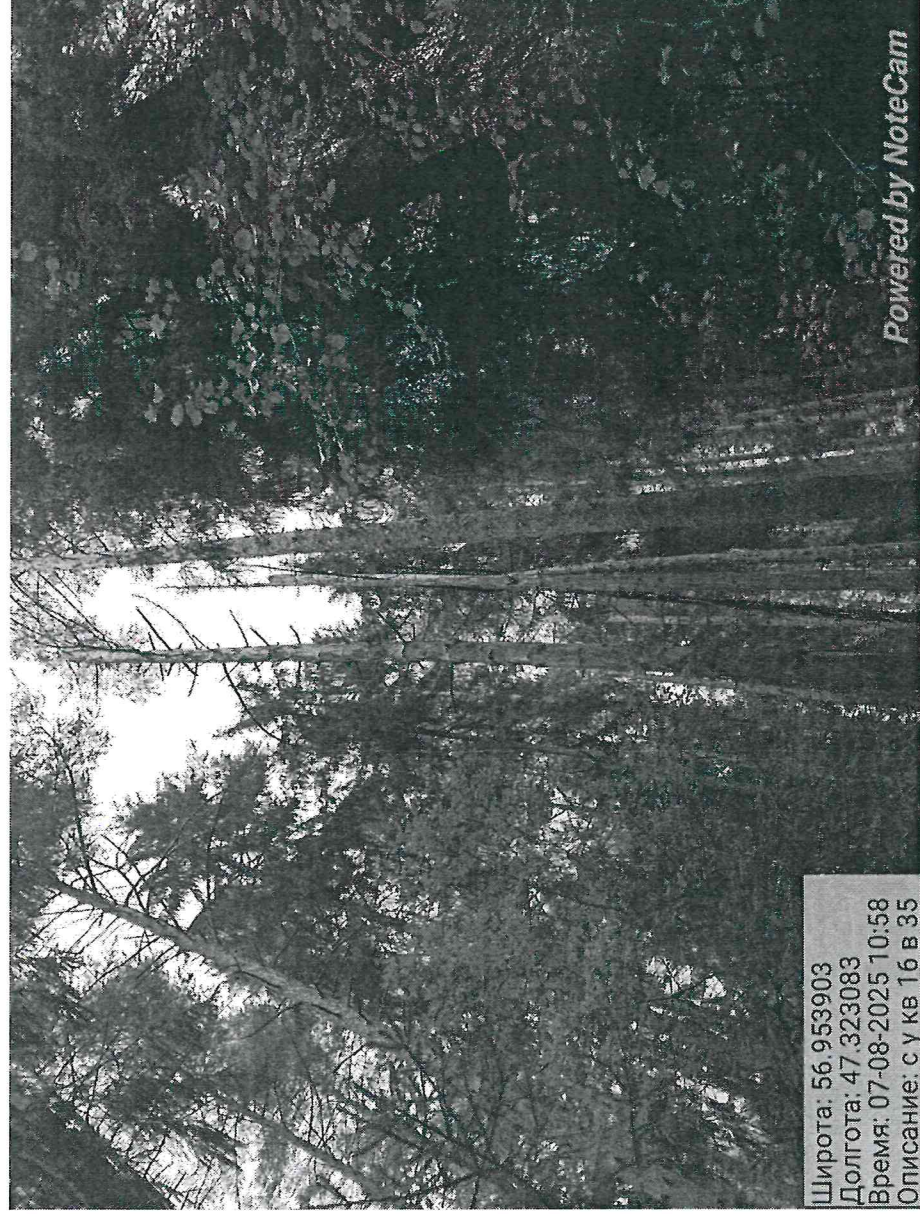

Исполнитель работ по проведению лесопатологического обследования:

Инженер-лесопатолог КОГКУ "Кировлесцентр" Усатов Е.А.

№ выдела	Площадь га	Состав. Подрост, подлесок, покров, почва, рельеф, особенности выдела. Отметка о порослевом происх. Наименование категорий незалес. земель. Характерная оценка.	Ярус	Высота яруса	Элемент леса	Возраст	Высота	Диаметр	Класс	Группа	Бонитет	Тип леса	Полнота	Запас сырья раст. леса, кбм			Класс	Запас на выделе, кбм				Хозяйственные мероприятия	
														на I га	общий на выдел	в т.ч. по состав. породам		сухостоя (старого)	редин	единич. дер	Захламленность		
																					общая		ликвид а
1	2	3	4	5	6	7	8	9	10	11	12	13	14	15	16	17	18	19	20	21	22	23	24
36	1.4	6С2Е1В1ОС	1	25	6 С	90	26	30	5	5	1	РГ	0.7	280	392	235	2						
					2 Б		22	24				С2				78	2						
					1 Б	80	27	32								39	2						
					1 ОС		26	40								39							
		подрост: 10Е; (20); 1 м; 3 тыс.шт/га																					
37	1.7	4С4Е1В1ОС	1	25	4 С	101	27	36	6	6	2	К	0.3	120	204	82	2						
					4 Е		22	26				С3				82	2						
					1 Б	80	27	32								20	2						
					1 ОС		26	40								20							
		подрост: 10Е; (20); 1 м; 3 тыс.шт/га																					
38	2.8	8С2Е	1	25	8 С	80	26	32	4	3	1	РГ	0.7	280	784	627	1						
					2 Е		20	22				С2				157	1						
		подрост: 10Е; (25); 1.5 м; 2 тыс.шт/га																					
39	3.2	5ОС3Б2В+С	1	23	5 ОС	65	24	30	7	6	2	Ч	0.7	240	768	384	3						
					3 Б		23	22				В3				230	2						
					2 Е	65	19	22								154	1						
					С																		
		подрост: 10Е; (30); 2 м; 2.5 тыс.шт/га																					
40	3.9	Культуры лесные 10С	1	20	10 С	67	20	20	4	3	2	СРГ С2	0.8	250	975	975	1						
		подрост: 10Е; (20); 2 м; 3 тыс.шт/га																					
		Культуры; год создания л/к - 1944, Вспашка борозд., Посадка ручная, состояние - Хорошие																					
41	0.8	Проголлина										0	1	РГ									
42	14.1	7Е1Б2В+С	1	24	7 Е	95	23	28	5	5	2	К	0.7	290	4089	2862	1						
					1 Б		27	36				С3				409	2						
					2 Е	145	26	40								818	2						
					С																		
		подрост: 10Е; (25); 1 м; 2.5 тыс.шт/га																					
43	0.1	Проголлина										0	2	К									
		подлесок: ИВД Редкий																					
44	0.4	Культуры лесные 10С	1	20	10 С	59	20	20	3	3	1	РГ С2	1	310	124	124	1						
		подрост: 10Е; (30); 1.5 м; 2 тыс.шт/га																					
		Культуры; год создания л/к - 1952, Вспашка борозд., Посадка ручная, состояние - Удовлетворительные																					

Минерализация почвы  
 ССР-14; 2,1 га, 536  
 ССР-15; 10,8 га, 1401  
 ССР-16; 1,2 га, 145

Минерализация почвы  
 концы верны лесничества  
 /Михаил А.В./

Приложение "4"  
к акту лесопатологического обследования

Фотофиксация	Санчурское		участковое лесничество
			урочище(лесная дача)
			лесопатологический
квартал	16	выдел 39	выдел
			Площадь 3,2
			1

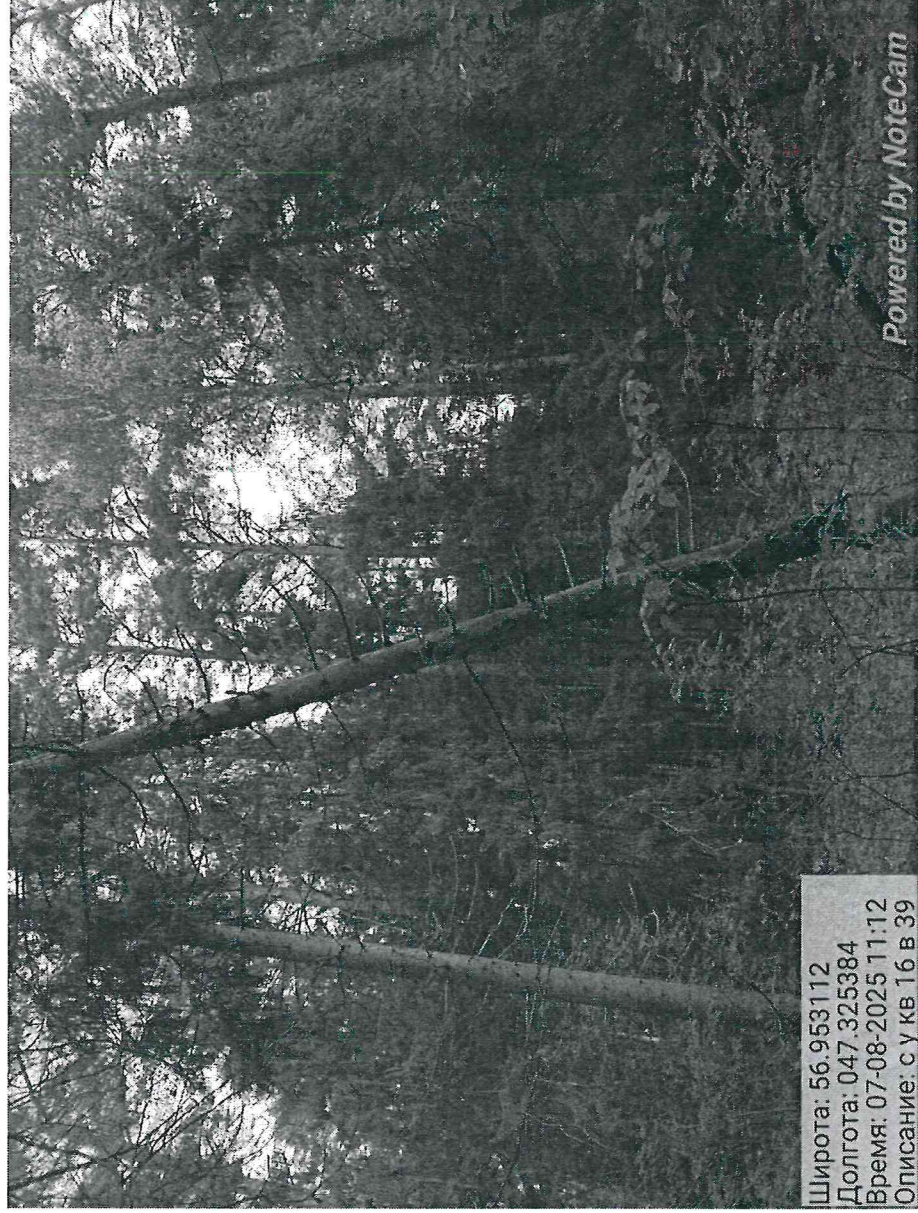

Исполнитель работ по проведению лесопатологического обследования:

Инженер-лесопатолог КОПКУ "Кировлесцентр" Усатов Е.А.

№ выдела	Площадь га	Состав. Подросок, подлесок, покров, почва, рельеф, особенности выдела. Отметка о порослевом происх. Наименование категорий незалес. земель. Хар. лесных культур. Кадастровая оценка.	ЯРУС	Высота аруса	Элемент леса	Возраст	Высота	Диаметр	Класс	Группа	Бонитет	Тип леса ТЛЮ	Полнота	Запас сырораст. леса, кбм			Класс	Запас на выделе, кбм				Хозяйственные мероприятия	
														на 1 га	общий на выдел	в т.ч. по состав. породам		сухостоя (старого)	редни	единич. дер	Захламленность		
																					общая		ликвид а
1	2	3	4	5	6	7	8	9	10	11	12	13	14	15	16	17	18	19	20	21	22	23	24

29 0.7 Культуры лесные  
10С 1 21 10 С 60 21 20 3 3 1 РГ С2 0.7 230 161 161 1

подлесок: Р МЖ Редкий

Культуры, год создания л/к - 1951, Вспашка борозд., Посадка ручная, состояние - Хорошие

30 1.2 50СЗВ1С1Е 1 24 5 0С 65 24 28 7 6 2 Ч 0.7 260 312 156 3  
3 Б 24 22 ВЗ 94 2  
1 С 135 27 48 31 2  
1 Е 60 19 22 31 1

подросок: 10Е; (35); 3 м; 3 тыс.шт/га подлесок: Р МЖ Редкий

31 2.1 Культуры лесные  
7СЗВ+Б 1 24 7 С 85 25 32 5 5 1 К 0.7 260 546 382 1  
3 Е 21 24 СЗ 164 1  
Б

подросок: 10Е; (30); 2 м; 2 тыс.шт/га подлесок: Р МЖ Редкий

Культуры, год создания л/к - 1926, Вспашка борозд., Посадка ручная, состояние - Хорошие

32 3.7 Культуры лесные  
10С 1 24 10 С 72 24 24 4 3 1 СРГ С2 0.8 300 1110 1110 1

подлесок: Р Густой

Культуры, год создания л/к - 1939, Вспашка борозд., Посадка ручная, состояние - Хорошие

33 1.1 Культуры лесные  
10С 1 21 10 С 72 21 24 4 3 2 СРГ С2 0.6 200 220 220 1

подлесок: Р Густой

Культуры, год создания л/к - 1939, Вспашка борозд., Посадка ручная, состояние - Хорошие

34 1.8 Культуры лесные  
10С 1 22 10 С 67 22 22 4 3 1 СРГ С2 0.8 280 504 504 1

подросок: 10Е; (30); 1.5 м; 2 тыс.шт/га подлесок: Р Густой

Культуры, год создания л/к - 1944, Вспашка борозд., Посадка ручная, состояние - Хорошие

35 3.1 6С2Е1В10С 1 26 6 С 115 28 36 6 6 2 К 0.5 220 682 409 2  
2 Е 22 24 СЗ 136 2  
1 Б 80 27 32 68 2  
1 0С 26 40 68

подросок: 10Е; (30); 2 м; 2.5 тыс.шт/га подлесок: Р МЖ КЛЮ Густой

конец верха лесничья

*С* / Михасев А.И.

ВЕР - 19 на. 3,7

ВЕР - 19 на. 1,1

