

УТВЕРЖДАЮ:

Заместитель министра лесного хозяйства Кировской области

должность

Соколов Станислав Владимирович

фамилия, имя и отчество (при наличии)

01.11.2025

дата

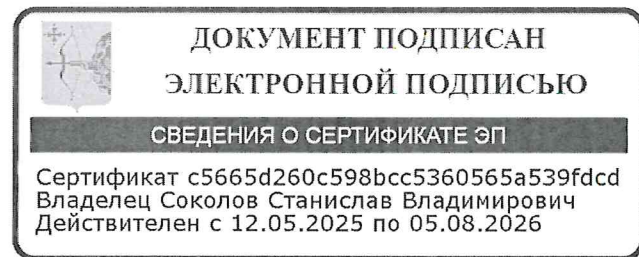

Акт
лесопатологического обследования № 111

лесных насаждений Парковое (лесничество)
Кировская область (субъект Российской Федерации)

Способ лесопатологического обследования: 1. Визуальный
2. Инструментальный

Место проведения:

Участковое лесничество	Урочище	Квартал	Выдел	Площадь выдела, га	Лесопатологический выдел	Площадь лесопатологического выдела, га
Раменское		69	7	1.1	1	1.1
Раменское		69	10	0.9	1	0.9

Лесопатологическое обследование проведено на общей площади 2 га.

Кадастровый номер участка:

(для участков, предоставленных в постоянное (бессрочное) пользование, аренду)

Документ о праве пользования:

Договор аренды лесного участка, 04.06.2025, ФДА 398666

(тип документа о праве пользования, дата, номер, вид разрешенного вида использования)

Дата проведения обследования: 02.10.2025

Исполнитель работ по проведению лесопатологического обследования:

Инженер-лесопатолог первой
категории

(Руководитель юридического лица,
индивидуальный предприниматель,
гражданин, иное уполномоченное лицо)

Усатов Евгений
Александрович

(фамилия, имя, отчество
(последнее при наличии))

КИРОВСКОЕ ОБЛАСТНОЕ
ГОСУДАРСТВЕННОЕ
КАЗЕННОЕ УЧРЕЖДЕНИЕ
"КИРОВСКИЙ ЦЕНТР
ЛЕСНОГО ХОЗЯЙСТВА"

(организация)

+7 999 100-49-85

(телефон)

**ДОКУМЕНТ ПОДПИСАН
ЭЛЕКТРОННОЙ ПОДПИСЬЮ**

Сертификат: 31332854456768022489382500515164174909

Владелец: Усатов Евгений Александрович

Действителен: с 11.02.2025 по 07.05.2026

(подпись)

27.10.2025

(дата)

Дата проведения обследования: 02.10.2025

Исполнитель работ по проведению лесопатологического обследования:

Инженер-лесопатолог первой
категории

(Руководитель юридического лица,
индивидуальный предприниматель,
гражданин, иное уполномоченное лицо)

Усатов Евгений
Александрович

(фамилия, имя, отчество
(последнее при наличии))

КИРОВСКОЕ ОБЛАСТНОЕ
ГОСУДАРСТВЕННОЕ
КАЗЕННОЕ УЧРЕЖДЕНИЕ
"КИРОВСКИЙ ЦЕНТР
ЛЕСНОГО ХОЗЯЙСТВА"

(организация)

+7 999 100-49-85

(телефон)

**ДОКУМЕНТ ПОДПИСАН
ЭЛЕКТРОННОЙ ПОДПИСЬЮ**

Сертификат: 31332854456768022489382500515164174909

Владелец: Усатов Евгений Александрович

Действителен: с 11.02.2025 по 07.05.2026

(подпись)

27.10.2025

(дата)

Ведомость участков леса с выявленными несоответствиями таксационным описаниям

Субъект Российской Федерации Кировская область Лесничество Парковое
Участковое лесничество Раменское Урочище (дача) _____

Год проведения лесоустройства	Номер квартала	Номер выдела	Площадь выдела, га	Целевое назначение лесов	Категория защитных лесов	ОЗУ	Источник данных	Номер лесопатологического выдела	Площадь лесопатологического выдела, га	Таксационная характеристика									Заложено пробных площадей	
										состав	порода	возраст, лет	средняя высота, м	средний диаметр, см	тип леса	полнота	бонитет	запас, куб. м /га	количество, шт.	Общая площадь, га
1	2	3	4	5	6	7	8	9	10	11	12	13	14	15	16	17	18	19	20	21
2016	69	7	1.1	Защитные леса	Леса, расположенные в водоохраных зонах	Берегозащитные, почвозащитные участки лесов, расположенные вдоль водных объектов, склонов оврагов	ТО	х	х	1 ярус древо стоя 7С3Е ПБ	Сосна	130	28	36	Майников-черничный	0.6	2	270	0	0
											Ель		25	28						
											Пихта									
											Береза									
							Ф	1	1.1	1 ярус древо стоя 7Е2В1 С	Ель	130	26	32		0.7	330			
											Сосна		26	32						
2016	69	10	0.9	Защитные леса	Леса, расположенные в защитных полосах лесов	Участки лесов вокруг поселков городского типа, сельских населенных пунктов	ТО	х	х	1 ярус древо стоя 7С3Е ПБ	Сосна	130	28	36	Майников-черничный	0.6	2	270	0	0
											Ель		25	28						
											Пихта									
											Береза									
							Ф	1	0.9	1 ярус древо стоя 6С4Е П	Сосна	130	28	40		0.7	270			
											Ель		25	32						

Условные обозначения:

ТО - таксационные описания; Ф - фактическая характеристика лесного насаждения

Исполнитель работ по проведению лесопатологического обследования:

Инженер-лесопатолог первой категории
(Руководитель юридического лица, индивидуальный предприниматель, гражданин, иное уполномоченное лицо)

Усатов Евгений Александрович
(фамилия, имя, отчество (последнее при наличии))

КИРОВСКОЕ ОБЛАСТНОЕ ГОСУДАРСТВЕННОЕ КАЗЕННОЕ УЧРЕЖДЕНИЕ "КИРОВСКИЙ ЦЕНТР ЛЕСНОГО ХОЗЯЙСТВА"
(организация)

+7 999 100-49-85
(телефон)

ДОКУМЕНТ ПОДПИСАН ЭЛЕКТРОННОЙ ПОДПИСЬЮ

Сертификат: 31332854456768022489382500515164174909
Владелец: Усатов Евгений Александрович
Действителен: с 11.02.2025 по 07.05.2026

(подпись)

27.10.2025
(дата)

Результаты проведения лесопатологического обследования лесных насаждений, поврежденных вредителями леса (хвое-листогрызущими) за октябрь 2025 г.

Субъект Российской Федерации
Участковое лесничество

Кировская область
Раменское

Лесничество
Урочище (дача)

Парковое

1	2	3	4	5	6	7	Таксационная характеристика лесного насаждения									17	18	Распределение деревьев по степени объедания кроны, % от числа стволов				23	
							8	9	10	11	12	13	14	15	16			19	20	21	22		
Номер квартала	Номер выдела	Площадь выдела, га	Целевое назначение лесов	Категория защитных лесов	Номер лесопатологического выдела	Площадь лесопатологического выдела, га	состав	порода	возраст	средняя высота, м	средний диаметр, см	тип леса	плотность	бонитет	запас, куб.м./га	Вид вредителя	Доля поврежденных деревьев, % от количества	до 25	25 - 50	25 - 50	более 75	Фаза развития вредителя	

Исполнитель работ по проведению лесопатологического обследования:

Инженер-лесопатолог первой
категории
(Руководитель юридического лица,
индивидуальный предприниматель,
гражданин, иное уполномоченное лицо)

Усатов Евгений
Александрович
(фамилия, имя, отчество
(последнее при наличии))

КИРОВСКОЕ ОБЛАСТНОЕ
ГОСУДАРСТВЕННОЕ
КАЗЕННОЕ УЧРЕЖДЕНИЕ
"КИРОВСКИЙ ЦЕНТР
ЛЕСНОГО ХОЗЯЙСТВА"
(организация)

+7 999 100-49-85
(телефон)

**ДОКУМЕНТ ПОДПИСАН
ЭЛЕКТРОННОЙ ПОДПИСЬЮ**
Сертификат: 31332854456768022489382500515164174909
Владелец: Усатов Евгений Александрович
Действителен: с 11.02.2025 по 07.05.2026

(подпись)

27.10.2025
(дата)

1	2	3	4	5	6	Доля усыхающих и погибших деревьев, %						Степень повреждения полога, %		16	17	Назначенные мероприятия			
						7	8	9	10	11	12	13	14			15	18	19	20
						усыхающие	свежий сухостой	старый сухостой	свежий ветровал	свежий бурелом	старый ветровал	старый бурелом	дефолиация	дехромация	Тип распределения поврежденных (погибших) деревьев (равномерное, групповое, куртинное, сплошное усыхание (повреждение))	Причины ослабления, повреждения	ВИД	ПЛОЩАДЬ, га	Сроки проведения

Исполнитель работ по проведению лесопатологического обследования:

Инженер-лесопатолог первой категории

Усатов Евгений Александрович

КИРОВСКОЕ ОБЛАСТНОЕ
ГОСУДАРСТВЕННОЕ
КАЗЕННОЕ УЧРЕЖДЕНИЕ
"КИРОВСКИЙ ЦЕНТР
ЛЕСНОГО ХОЗЯЙСТВА"

+7 999 100-49-85

**ДОКУМЕНТ ПОДПИСАН
ЭЛЕКТРОННОЙ ПОДПИСЬЮ**

Сертификат: 31332854456768022489382500515164174909

Владелец: Усатов Евгений Александрович

Действителен: с 11.02.2025 по 07.05.2026

27.10.2025

(Руководитель юридического лица, индивидуальный предприниматель, гражданин, иное уполномоченное лицо)

(фамилия, имя, отчество
(последнее при наличии))

(организация)

(телефон)

(подпись)

(дата)

Результаты проведения лесопатологического обследования лесных насаждений с использованием данных дистанционного зондирования Земли (авиационных и космических снимков)

Субъект Российской Федерации
Участковое лесничество

Кировская область
Раменское

Лесничество
Урочище (дача)

Парковое

1	2	3	4	5	Краткая таксационная характеристика лесных насаждений по данным лесоустройства								Краткая характеристика материалов дистанционного зондирования Земли				19	20	21	
					6	7	8	9	10	11	12	13	14	15	16	17				18
Номер квартала	Номер выдела	Площадь лесотаксационного выдела, га	Номер лесопатологического выдела	Площадь лесопатологического выдела, га	породный состав	средний возраст	средняя высота, м	средний диаметр, см	тип леса/тип лесорастительных условий	относительная полнота	бонитет	общий запас древесины, куб. м/га	Тип и наименование летательного аппарата	Наименование съемочной аппаратуры	Режим съемки (панхроматический/мультиспектральный/гиперспектральный/красный/БИК/ИК)	Пространственное разрешение (для каждого режима), м	Дата съемки (дд.мм.гггг)	Дата дешифрирования (дд.мм.гг)	Предполагаемая причина повреждения	Площадь повреждения, га

Исполнитель работ по проведению лесопатологического обследования:

Инженер-лесопатолог первой категории

Усатов Евгений Александрович

КИРОВСКОЕ ОБЛАСТНОЕ
ГОСУДАРСТВЕННОЕ
КАЗЕННОЕ УЧРЕЖДЕНИЕ
"КИРОВСКИЙ ЦЕНТР
ЛЕСНОГО ХОЗЯЙСТВА"

+7 999 100-49-85

**ДОКУМЕНТ ПОДПИСАН
ЭЛЕКТРОННОЙ ПОДПИСЬЮ**

Сертификат: 31332854456768022489382500515164174909

Владелец: Усатов Евгений Александрович

Действителен: с 11.02.2025 по 07.05.2026

27.10.2025

(Руководитель юридического лица, индивидуальный предприниматель, гражданин, иное уполномоченное лицо)

(фамилия, имя, отчество
(последнее при наличии))

(организация)

(телефон)

(подпись)

(дата)

Приложение 3

к акту лесопатологического обследования

Абрис участка леса

в кв. 69	выд. 7	л.в. 1	площадь 1,1
лесничество			
участковое лесничество			
Урочище(лесная дача)			

Масштаб 1:10000

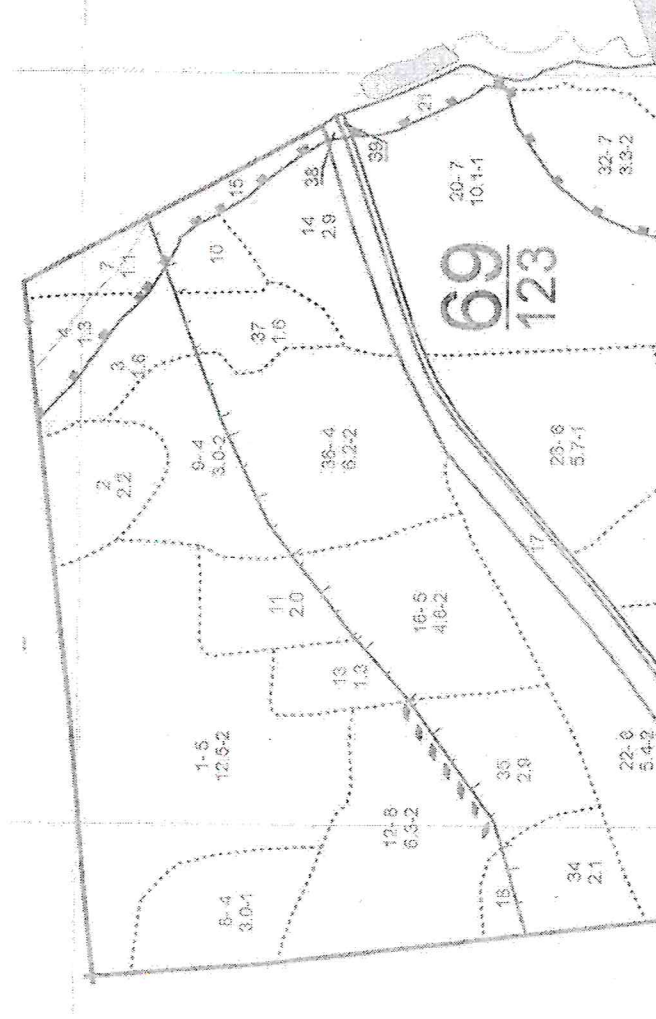

Условные обозначения:
участок, намечаемый в сплошную санитарную рубку/ без назначения
Исполнитель работ по проведению лесопатологического исследования:

Инженер-лесопатолог Усатов Е.А.

Абрис участка леса

в кв. **69**

выд. **10**

л.в. **1**

площадь **0,9**

Парковое

лесничество

Раменское

участковое лесничество

Урочище(лесная дача)

Масштаб 1:10000

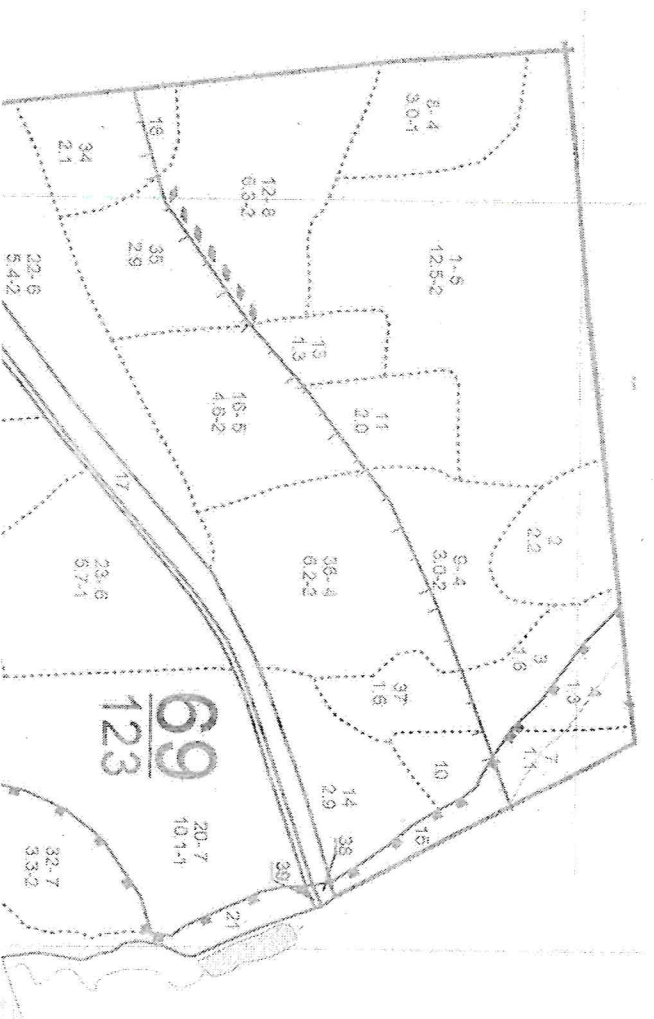

Условные обозначения:

участок, намечаемый в сплошную санитарную рубку/ без назначения
Исполнитель работ по проведению лесопатологического исследования:

Инженер-лесопатолог Усатов Е.А.

Приложение "4"
к акту лесопатологического обследования

фотофиксация	Раменское		участковое лесничество
			урочище(лесная дача)
квартал	69	выдел 7	лесопатологический выдел
			Площадь 1,1 га

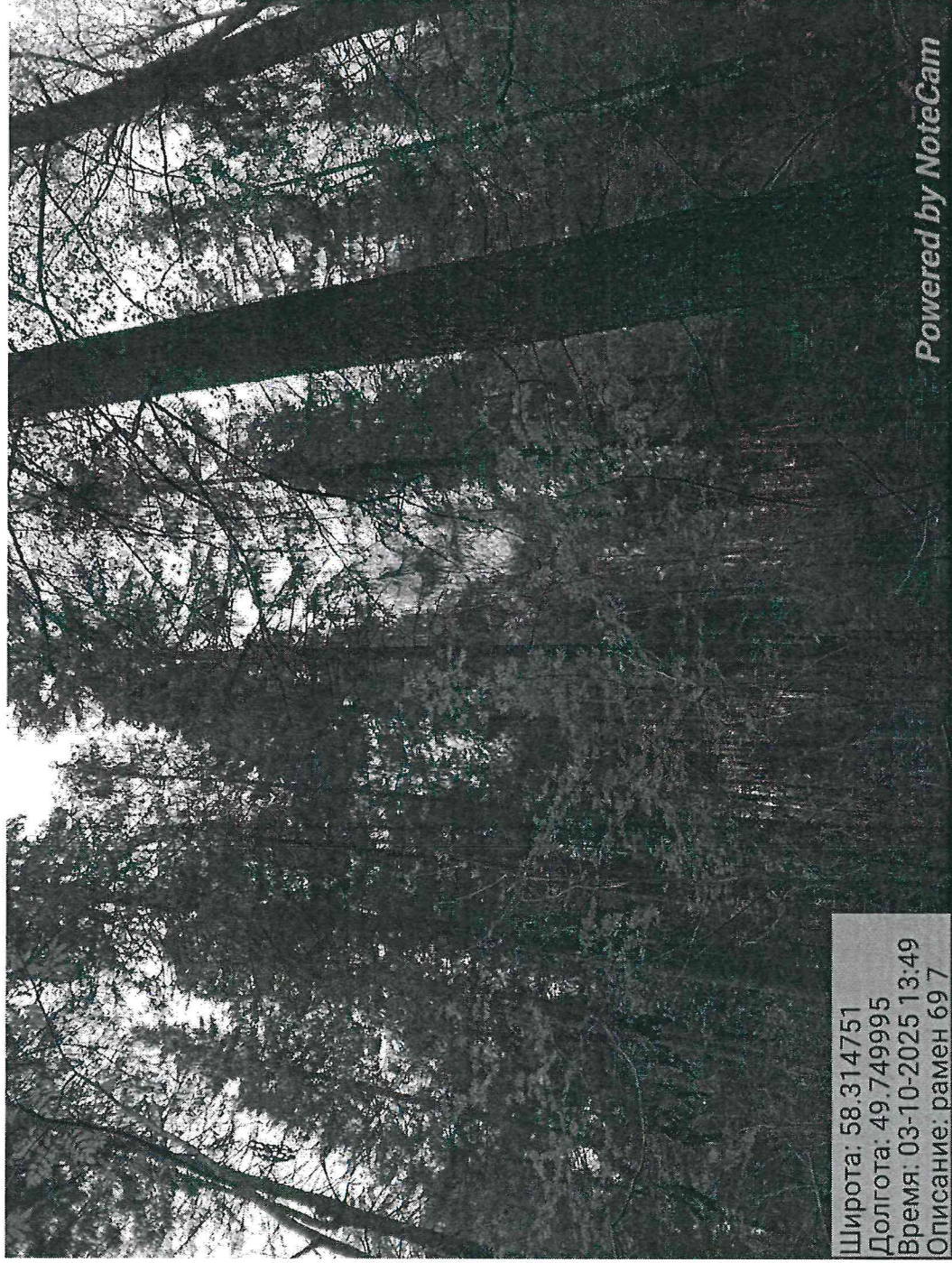

Исполнитель работ по проведению лесопатологического обследования:

Инженер-лесопатолог КОГКУ "Кировлесцентр" Усатов Е.А.

Приложение "4"
к акту лесопатологического обследования

Фотофиксация		участковое лесничество	
Раменское		Урочище(лесная дача)	
квартал	выдел	лесопатологический	выдел
69	10		
			Площадь
			0,9 га
			1

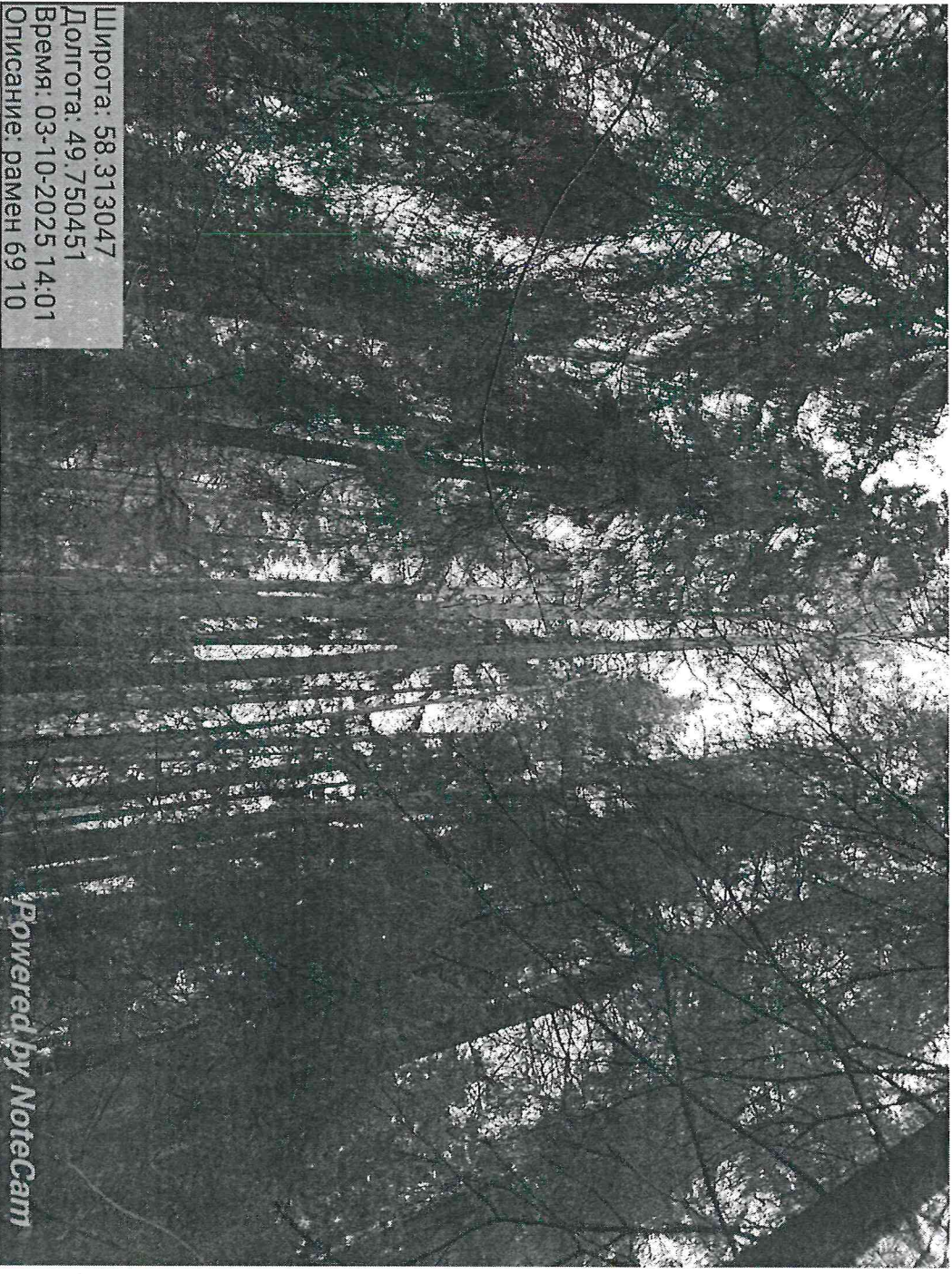

Исполнитель работ по проведению лесопатологического обследования:

Инженер-лесопатолог КОГКУ "Кировлесцентр" Усатов Е.А.

№ выдела	Площадь га	Состав. Подросок, подлесок, покров, почва, рельеф, особенности выдела. Отметка о порослевом происх. Наименование категорий нецелев. земель. Хар. лесных культур. Классовая оценка	Ярус	Высота	Элемент леса	Возраст	Высота	Диаметр	Класс	Группа	Бонитет	Тип леса	Полнота	Запас сырораств. лес. кбм			Класс	Запас на выделе, кбм				Хозяйственные мероприятия	
														на I га	общий на выдел	в т.ч. по состав. породам		сухостоя (старого)	родин	единич. дер	Захлывленность		
																					общая		ликвид
1	2	3	4	5	6	7	8	9	10	11	12	13	14	15	16	17	18	19	20	21	22	23	24

10	0.9	7СЗБ+П+Б	1	27	7С	130	28	36	7	6	2	МЧ	0.6	270	243	170	1						
					3Б		25	28				ВЗ				73	2						
					П																		
					Б																		
		подрост: 10Б; (30); 2.5 м; 3 тыс.шт/га подлесок: Р Средний озу: Участки лесов вокруг сельских населенных пунктов и садовых товариществ Особенности: Полнота неравномерная, ООПТ Зеленая зона г.Кирова, Кирово-Чепецка и Слободского Селекционная оценка: Нормальные																					
14	2.9	7СЗБ+Б	1	27	7С	130	28	36	7	6	2	МЧ	0.7	310	899	629	1						
					3Б		25	26				ВЗ				270	2						
					Б																		
		подрост: 10Б; (30); 3 м; 3.5 тыс.шт/га подлесок: Р Редкий озу: Участки лесов вокруг сельских населенных пунктов и садовых товариществ Особенности: ООПТ Зеленая зона г.Кирова, Кирово-Чепецка и Слободского Селекционная оценка: Нормальные																					
16	4.6	6С2С2Б	1	25	6С	100	26	28	5	5	2	МЧ	0.9	360	1656	994	1						
					2С		80	24	24			ВЗ				331	1						
					2Б			24	24							331	2						
		подрост: 10Б; (25); 3 м; 3 тыс.шт/га подлесок: Р Редкий озу: Участки лесов вокруг сельских населенных пунктов и садовых товариществ Особенности: Насаждения разновозрастные, ООПТ Зеленая зона г.Кирова, Кирово-Чепецка и Слободского																					
17	3.9	Дорога автомоб. иск. покр.																					
		озу: Участки лесов вокруг сельских населенных пунктов и садовых товариществ Земли линейного протяжения, ширина - 30 м, протяженность - 1.3 км, Состояние удовлетворительное Особенности: ООПТ Зеленая зона г.Кирова, Кирово-Чепецка и Слободского																					
19	1	Газопровод																					
		озу: Участки лесов вокруг сельских населенных пунктов и садовых товариществ Земли линейного протяжения, ширина - 10 м, протяженность - 1 км, Чистая Особенности: ООПТ Зеленая зона г.Кирова, Кирово-Чепецка и Слободского																					
20	10	6С4Е+П+Б	1	30	6С	130	30	36	7	6	1	Б	0.7	340	3400	2040	1						
					4Б			30	32			ВЗ				1360	1						
					П																		
					Б																		
		подрост: 7ЕЗП; (30); 3 м; 2.5 тыс.шт/га подлесок: Р Густой озу: Площадные насаждения Особенности: Состав неоднородный, Полнота неравномерная, В выделе площадное дерево, ООПТ Зеленая зона г.Кирова, Кирово-Чепецка и Слободского Селекционная оценка: Нормальные																					

Клима Вильям Александрович Д.С.И.

№ выдела	Площадь га	Состав. Подрост, подлесок, покров, почва, рельеф, особенности выдела. Отметка о порослевом происх. Наименование категорий земель. Хар. лесных культур. Классификационная оценка.	Ярус	Высота яруса	Элемент леса	Возраст	Высота	Диаметр	Класс	Группа	Бонитет	Тип леса	Полнота	Запас сырья раст. леса, кбм			Класс	Запас на выдел, кбм				Хозяйственные мероприятия	
														на I га	общий на выдел	в т.ч. по состав. породам		сухостоя (старого)	редви	единич. дер	Захламленность		
																					общая		ликвид
1	2	3	4	5	6	7	8	9	10	11	12	13	14	15	16	17	18	19	20	21	22	23	24

4	1.3	6Е3В1ОС+С	1	24	6Е 3В 1ОС С	120	25	26	6	6	3	Ч В3	0.6	260	338	203	2						
---	-----	-----------	---	----	----------------------	-----	----	----	---	---	---	---------	-----	-----	-----	-----	---	--	--	--	--	--	--

подрост: 10Е; (35); 3 м; 2 тыс.шт/га подлесок: Р КРЛ Средний
 озу: Берегозащитные, почвозап. участки лесов, расп. вдоль водных объектов, склонов оврагов
 Особенности: Состав неоднородный, Полнота неравномерная, Просека восточная, Прибрежная защитная полоса, ООПТ Зеленая зона г.Кирова, Кирово-Чепецка и Слободского
 Селекционная оценка: Нормальные

5	0.6	6Е4С+Б+ОС	1	26	6Е 4С Б ОС	130	25	30	7	6	3	Б В2	0.4	190	114	68	2						
		4Б2ОС2С2Е	2	5	4Б 2ОС 2С 2Е	10	5	4					0.4	10	6	2	4						

подлесок: Р Густой
 озу: Берегозащитные, почвозап. участки лесов, расп. вдоль водных объектов, склонов оврагов
 Особенности: Состав неоднородный, Полнота неравномерная, Насаждения разновозрастные, Прибрежная защитная полоса, ООПТ Зеленая зона г.Кирова, Кирово-Чепецка и Слободского
 Селекционная оценка: Нормальные

6	0.7	6С2Е1В1ОС	1	26	6С 2Е 1Б 1ОС	170	26	48	9	7	3	МБ В2	0.6	250	175	105	1						
---	-----	-----------	---	----	-----------------------	-----	----	----	---	---	---	----------	-----	-----	-----	-----	---	--	--	--	--	--	--

подрост: 10Е; (35); 3,5 м; 2,5 тыс.шт/га подлесок: Р Средний
 озу: Берегозащитные, почвозап. участки лесов, расп. вдоль водных объектов, склонов оврагов
 Особенности: Состав неоднородный, Полнота неравномерная, Насаждения разновозрастные, Прибрежная защитная полоса, ООПТ Зеленая зона г.Кирова, Кирово-Чепецка и Слободского
 Селекционная оценка: Нормальные

7	1.1	7С3Е+П+Б	1	27	7С 3Е П Б	130	28	36	7	6	2	МЧ В3	0.6	270	297	208	1						
---	-----	----------	---	----	--------------------	-----	----	----	---	---	---	----------	-----	-----	-----	-----	---	--	--	--	--	--	--

подрост: 10Е; (30); 2,5 м; 3 тыс.шт/га
 озу: Берегозащитные, почвозап. участки лесов, расп. вдоль водных объектов, склонов оврагов
 Особенности: Полнота неравномерная, Просека восточная, Прибрежная защитная полоса, ООПТ Зеленая зона г.Кирова, Кирово-Чепецка и Слободского
 Селекционная оценка: Нормальные

Коллея Верня *[Подпись]* Коллея В.Г.А