

УТВЕРЖДАЮ:
Заместитель министра лесного хозяйства
Кировской области

В.Г. Глушков
« 15 » ноября 2024 г

Акт
лесопатологического обследования № 154

лесных насаждений Яранского лесничества Кировской области

Способ лесопатологического обследования:

1. Визуальный

2. Инструментальный

Место проведения

Участковое лесничество	Урочище (лесная дача)	Квартал	Выдел	Площадь выдела, га	Лесопато- логический выдел	Площадь лесопато- логическо- го выдела, га
Салобелякское	—	16	7	5,0	1	4,5
Салобелякское	—	23	3	38,0	1	6,8
Салобелякское	—	23	3	38,0	2	8,2
Салобелякское	—	47	16	1,8	1	1,8
Салобелякское	—	47	27	4,8	1	1,4
Салобелякское	—	47	43	2,9	1	0,9

Лесопатологическое обследование проведено на общей площади 23,6 га

Кадастровый номер участка:

(для участков, предоставленных в постоянно (бессрочно) пользование, аренду)

Документ о праве пользования:

(тип документа о праве пользования, дата, номер, вид разрешенного использования лесов)

1. Визуальное (рекогносцировочное) лесопатологическое обследование
 Лесничество (лесопарк) Яранское Участковое лесничество Салобелякское
 Урочище (дача) — Квартал 16 Выдел 7 Лесопатологический выдел 1
 Наземнос Дистанционное

1.1. На площади 4,5 га фактическая таксационная характеристика лесного насаждения не соответствует таксационному описанию. Причины несоответствия:

- 1) давность лесоустройства;
- 2) равномерно-постепенная рубка, выполненная в 2006 г. на площади 4,3 га, выбранный запас 478 м³;
- 3) воздействие сильных ветров 2009 года, повлекшее наклон, изгиб, слом или вывал деревьев;
- 4) уборка захламлиенности, выполненная в 2012 г. на площади 2,1 га, выбранный запас 15 м³

Ведомость насаждений с выявленными несоответствиями таксационным описаниям приведена в приложении 1 к Акту.

1.2. Лесные насаждения с нарушенной и утраченной устойчивостью выявлены на площади 0,0 га:

Участковое лесничество	Урочище (лесная дача)	Квартал	Выдел	Площадь насаждений, га		Причины ослабления, повреждения
				с нарушенной устойчивостью	с утраченной устойчивостью	
1	2	3	4	5	6	7

Состояние обследованных лесных насаждений приведено в приложениях 1.1-1.4 к Акту в зависимости от метода проведения ЛПО

1.3. В обследованных насаждениях прогнозируется:

Прогноз	Площадь, га
1	2
Ослабление лесных насаждений	
Усыхание лесных насаждений различной степени	
Развитие очагов вредных организмов	

1.4. Обнаружено загрязнение лесного участка отходами и выбросами:

бытовыми промышленными

Вид загрязнения	Размеры загрязнения			Объём, м ³	Площадь загрязнения, га
	длина, м	ширина, м	высота, м		
1	2	3	4	5	6

ЗАКЛЮЧЕНИЕ

Оценка текущего санитарного и лесопатологического состояния лесных насаждений, назначенные профилактические мероприятия по защите лесов, заключение о необходимости проведения инструментального ЛПО.

Проведено повторное обследование назначенной в 2009 году уборки захламлиенности.

По результатам визуального обследования санитарного и лесопатологического состояния установлено, что насаждение не имеет признаков ослабления (СКС = 1,49).

Участковое лесничество	Урочище (лесная дача)	Квартал	Выдел	Площадь выдела, га	Лесопатологический выдел	Площадь лесопатологического выдела, га	Вид мероприятия	Площадь мероприятия, га
1	2	3	4	5	6	7	8	9
Салобелякское	—	16	7	5,0	1	4,5	—	—

Дата проведения ЛПО 10.10.2024

Дата составления документа 06.11.2024

Исполнитель работ по проведению лесопатологического обследования:

Лесничий Вишкильского участкового лесничества Котельничского лесничества КОГКУ «Кировлесцентр»

**ДОКУМЕНТ ПОДПИСАН
 ЭЛЕКТРОННОЙ ПОДПИСЬЮ**
 Сертификат: 4E 6C E0 D8 E1 7E 73 E7 95 C5 4B AC D2 97 47 29
 Владелец: Игитов Александр Михайлович, КИРОВСКОЕ ОБЛАСТНОЕ
 Действителен: с 29.02.2024 по 24.05.2025

Игитов Александр Михайлович

Тел.: +7 (953) 679-02-12

1. Визуальное (рекогносцировочное) лесопатологическое обследование
Лесничество (лесопарк) Яранское Участковое лесничество Салобелякское
Урочище (дача) — Квартал 23 Выдел 3 Лесопатологический выдел 1

Наземное

Дистанционное

1.1. На площади 6,8 га фактическая таксационная характеристика лесного насаждения не соответствует таксационному описанию. Причины несоответствия:
давность лесоустройства

Ведомость насаждений с выявленными несоответствиями таксационным описаниям приведена в приложении 1 к Акту.

1.2. Лесные насаждения с нарушенной и утраченной устойчивостью выявлены на площади 0,0 га:

Участковое лесничество	Урочище (лесная дача)	Квартал	Выдел	Площадь насаждений, га		Причины ослабления, повреждения
				с нарушенной устойчивостью	с утраченной устойчивостью	
1	2	3	4	5	6	7

Состояние обследованных лесных насаждений приведено в приложениях 1.1-1.4 к Акту в зависимости от метода проведения ЛПО

1.3. В обследованных насаждениях прогнозируется:

Прогноз	Площадь, га
1	2
Ослабление лесных насаждений	
Усыхание лесных насаждений различной степени	
Развитие очагов вредных организмов	

1.4. Обнаружено загрязнение лесного участка отходами и выбросами:

бытовыми

промышленными

Вид загрязнения	Размеры загрязнения			Объем, м ³	Площадь загрязнения, га
	длина, м	ширина, м	высота, м		
1	2	3	4	5	6

ЗАКЛЮЧЕНИЕ

Оценка текущего санитарного и лесопатологического состояния лесных насаждений, назначенные профилактические мероприятия по защите лесов, заключение о необходимости проведения инструментального ЛПО.

Проведено повторное обследование назначенной в 2009 году уборки захламлённости.

По результатам визуального обследования санитарного и лесопатологического состояния установлено, что насаждение не имеет признаков ослабления (СКС = 1,48).

Участковое лесничество	Урочище (лесная дача)	Квартал	Выдел	Площадь выдела, га	Лесопатологический выдел	Площадь лесопатологического выдела, га	Вид мероприятия	Площадь мероприятия, га
1	2	3	4	5	6	7	8	9
Салобелякское	—	23	3	38,0	1	6,8	—	—

Дата проведения ЛПО 10.10.2024

Дата составления документа 06.11.2024

Исполнитель работ по проведению лесопатологического обследования:

Лесничий Вишкильского участкового лесничества Котельничского лесничества КОГКУ «Кировлесцентр»

ДОКУМЕНТ ПОДПИСАН
ЭЛЕКТРОННОЙ ПОДПИСЬЮ
Сертификат: 4E 6C E0 D8 E1 7E 73 E7 95 C5 4B AC D2 97 47 29
Владелец: Игитов Александр Михайлович, КИРОВСКОЕ ОБЛАСТНОЕ
Действителен: с 29.02.2024 по 24.05.2025

Игитов Александр Михайлович

Тел.: +7 (953) 679-02-12

1. Визуальное (рекогносцировочное) лесопатологическое обследование
 Лесничество (лесопарк) Яранское Участковое лесничество Салобелякское
 Урочище (дача) — Квартал 23 Выдел 3 Лесопатологический выдел 2
 Наземное Дистанционное

1.1. На площади 8,2 га фактическая таксационная характеристика лесного насаждения не соответствует таксационному описанию. Причины несоответствия: давность лесоустройства

Ведомость насаждений с выявленными несоответствиями таксационным описаниям приведена в приложении 1 к Акту.

1.2. Лесные насаждения с нарушенной и утраченной устойчивостью выявлены на площади 0,0 га:

Участковое лесничество	Урочище (лесная дача)	Квартал	Выдел	Площадь насаждений, га		Причины ослабления, повреждения
				с нарушенной устойчивостью	с утраченной устойчивостью	
1	2	3	4	5	6	7

Состояние обследованных лесных насаждений приведено в приложениях 1.1-1.4 к Акту в зависимости от метода проведения ЛПО

1.3. В обследованных насаждениях прогнозируется:

Прогноз	Площадь, га
1	2
Ослабление лесных насаждений	
Усыхание лесных насаждений различной степени	
Развитие очагов вредных организмов	

1.4. Обнаружено загрязнение лесного участка отходами и выбросами:

бытовыми промышленными

Вид загрязнения	Размеры загрязнения			Объём, м³	Площадь загрязнения, га
	длина, м	ширина, м	высота, м		
1	2	3	4	5	6

ЗАКЛЮЧЕНИЕ

Оценка текущего санитарного и лесопатологического состояния лесных насаждений, назначенные профилактические мероприятия по защите лесов, заключение о необходимости проведения инструментального ЛПО.

Проведено повторное обследование назначенной в 2009 году уборки захламлинности.

По результатам визуального обследования санитарного и лесопатологического состояния установлено, что насаждение не имеет признаков ослабления (СКС = 1,48).

Участковое лесничество	Урочище (лесная дача)	Квартал	Выдел	Площадь выдела, га	Лесопатологический выдел	Площадь лесопатологического выдела, га	Вид мероприятия	Площадь мероприятия, га
1	2	3	4	5	6	7	8	9
Салобелякское	—	23	3	38,0	2	8,2	—	—

Дата проведения ЛПО 10.10.2024

Дата составления документа 06.11.2024

Исполнитель работ по проведению лесопатологического обследования:

Лесничий Вишкильского участкового лесничества Котельничского лесничества КОГКУ «Кировлесцентр»

ДОКУМЕНТ ПОДПИСАН
 ЭЛЕКТРОННОЙ ПОДПИСЬЮ
 Сертификат: 4E 6C E0 D8 E1 7E 73 E7 95 C5 4B AC D2 97 47 29
 Владелец: Игитов Александр Михайлович, КИРОВСКОЕ ОБЛАСТНОЕ
 Действителен: с 29.02.2024 по 24.05.2025

Игитов Александр Михайлович

Тел.: +7 (953) 679-02-12

1. Визуальное (рекогносцировочное) лесопатологическое обследование
 Лесничество (лесопарк) Яранское Участковое лесничество Салобелякское
 Урочище (дача) — Квартал 47 Выдел 16 Лесопатологический выдел 1
 Наземное Дистанционное

1.1. На площади 1,8 га фактическая таксационная характеристика лесного насаждения не соответствует таксационному описанию. Причины несоответствия: давность лесоустройства

Ведомость насаждений с выявленными несоответствиями таксационным описаниям приведена в приложении 1 к Акту.

1.2. Лесные насаждения с нарушенной и утраченной устойчивостью выявлены на площади 0,0 га:

Участковое лесничество	Урочище (лесная дача)	Квартал	Выдел	Площадь насаждений, га		Причины ослабления, повреждения
				с нарушенной устойчивостью	с утраченной устойчивостью	
1	2	3	4	5	6	7

Состояние обследованных лесных насаждений приведено в приложениях 1.1-1.4 к Акту в зависимости от метода проведения ЛПО

1.3. В обследованных насаждениях прогнозируется:

Прогноз	Площадь, га
1	2
Ослабление лесных насаждений	
Усыхание лесных насаждений различной степени	
Развитие очагов вредных организмов	

1.4. Обнаружено загрязнение лесного участка отходами и выбросами:

бытовыми промышленными

Вид загрязнения	Размеры загрязнения			Объём, м³	Площадь загрязнения, га
	длина, м	ширина, м	высота, м		
1	2	3	4	5	6

ЗАКЛЮЧЕНИЕ

Оценка текущего санитарного и лесопатологического состояния лесных насаждений, назначенные профилактические мероприятия по защите лесов, заключение о необходимости проведения инструментального ЛПО.

Проведено повторное обследование назначенной в 2009 году уборки захламлённости.

По результатам визуального обследования санитарного и лесопатологического состояния установлено, что насаждение не имеет признаков ослабления (СКС = 1,42).

Участковое лесничество	Урочище (лесная дача)	Квартал	Выдел	Площадь выдела, га	Лесопатологический выдел	Площадь лесопатологического выдела, га	Вид мероприятия	Площадь мероприятия, га
1	2	3	4	5	6	7	8	9
Салобелякское	—	47	16	1,8	1	1,8	—	—

Дата проведения ЛПО 10.10.2024

Дата составления документа 06.11.2024

Исполнитель работ по проведению лесопатологического обследования:

Лесничий Вишкильского участкового лесничества Котельничского лесничества КОГКУ «Кировлесцентр»

**ДОКУМЕНТ ПОДПИСАН
 ЭЛЕКТРОННОЙ ПОДПИСЬЮ**
 Сертификат: 4E 6C E0 D8 E1 7E 73 E7 95 C5 4B AC D2 97 47 29
 Владелец: Игитов Александр Михайлович, КИРОВСКОЕ ОБЛАСТНОЕ
 Действителен: с 29.02.2024 по 24.05.2025

Игитов Александр Михайлович

Тел.: +7 (953) 679-02-12

1. Визуальное (рекогносцировочное) лесопатологическое обследование

Лесничество (лесопарк) Яранское Участковое лесничество Салобелякское
Урочище (дача) — Квартал 47 Выдел 27 Лесопатологический выдел 1

Наземное

Дистанционное

1.1. На площади 1,4 га фактическая таксационная характеристика лесного насаждения не соответствует таксационному описанию. Причины несоответствия:

1) давность лесоустройства;

2) засуха прошлых лет, повлекшая ослабление и гибель части деревьев

Ведомость насаждений с выявленными несоответствиями таксационным описаниям приведена в приложении 1 к Акту.

1.2. Лесные насаждения с нарушенной и утраченной устойчивостью выявлены на площади 0,0 га:

Участковое лесничество	Урочище (лесная дача)	Квартал	Выдел	Площадь насаждений, га		Причины ослабления, повреждения
				с нарушенной устойчивостью	с утраченной устойчивостью	
1	2	3	4	5	6	7

Состояние обследованных лесных насаждений приведено в приложениях 1.1-1.4 к Акту в зависимости от метода проведения ЛПО

1.3. В обследованных насаждениях прогнозируется:

Прогноз	Площадь, га
1	2
Ослабление лесных насаждений	
Усыхание лесных насаждений различной степени	
Развитие очагов вредных организмов	

1.4. Обнаружено загрязнение лесного участка отходами и выбросами:

бытовыми

промышленными

Вид загрязнения	Размеры загрязнения			Объем, м³	Площадь загрязнения, га
	длина, м	ширина, м	высота, м		
1	2	3	4	5	6

ЗАКЛЮЧЕНИЕ

Оценка текущего санитарного и лесопатологического состояния лесных насаждений, назначенные профилактические мероприятия по защите лесов, заключение о необходимости проведения инструментального ЛПО.

Проведено повторное обследование назначенной в 2013 году сплошной санитарной рубки.

По результатам визуального обследования санитарного и лесопатологического состояния установлено, что насаждение не имеет признаков ослабления (СКС = 1,45).

Участковое лесничество	Урочище (лесная дача)	Квартал	Выдел	Площадь выдела, га	Лесопатологический выдел	Площадь лесопатологического выдела, га	Вид мероприятия	Площадь мероприятия, га
1	2	3	4	5	6	7	8	9
Салобелякское	—	47	27	4,8	1	1,4	—	—

Дата проведения ЛПО

10.10.2024

Дата составления документа

06.11.2024

Исполнитель работ по проведению лесопатологического обследования:

Лесничий Вишкильского участкового лесничества Котельничского лесничества КОГКУ «Кировлесцентр»

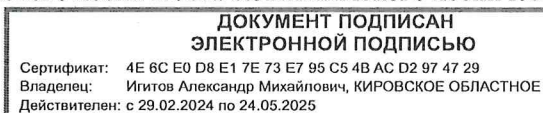

Игитов Александр Михайлович

Тел.: +7 (953) 679-02-12

1. Визуальное (рекогносцировочное) лесопатологическое обследование
 Лесничество (лесопарк) Яранское Участковое лесничество Салобелякское
 Урочище (дача) — Квартал 47 Выдел 43 Лесопатологический выдел 1
 Наземное Дистанционное

1.1. На площади 0,9 га фактическая таксационная характеристика лесного насаждения не соответствует таксационному описанию. Причины несоответствия:

- 1) давность лесоустройства;
 2) засуха прошлых лет, повлекшая ослабление и гибель части деревьев

Ведомость насаждений с выявленными несоответствиями таксационным описаниям приведена в приложении 1 к Акту.

1.2. Лесные насаждения с нарушенной и утраченной устойчивостью выявлены на площади 0,0 га:

Участковое лесничество	Урочище (лесная дача)	Квартал	Выдел	Площадь насаждений, га		Причины ослабления, повреждения
				с нарушенной устойчивостью	с утраченной устойчивостью	
1	2	3	4	5	6	7

Состояние обследованных лесных насаждений приведено в приложениях 1.1-1.4 к Акту в зависимости от метода проведения ЛПО

1.3. В обследованных насаждениях прогнозируется:

Прогноз	Площадь, га
1	2
Ослабление лесных насаждений	
Усыхание лесных насаждений различной степени	
Развитие очагов вредных организмов	

1.4. Обнаружено загрязнение лесного участка отходами и выбросами:

бытовыми промышленными

Вид загрязнения	Размеры загрязнения			Объем, м ³	Площадь загрязнения, га
	длина, м	ширина, м	высота, м		
1	2	3	4	5	6

ЗАКЛЮЧЕНИЕ

Оценка текущего санитарного и лесопатологического состояния лесных насаждений, назначенные профилактические мероприятия по защите лесов, заключение о необходимости проведения инструментального ЛПО.

Проведено повторное обследование назначенной в 2013 году сплошной санитарной рубки.

По результатам визуального обследования санитарного и лесопатологического состояния установлено, что насаждение не имеет признаков ослабления (СКС = 1,42).

Участковое лесничество	Урочище (лесная дача)	Квартал	Выдел	Площадь выдела, га	Лесопатологический выдел	Площадь лесопатологического выдела, га	Вид мероприятия	Площадь мероприятия, га
1	2	3	4	5	6	7	8	9
Салобелякское	—	47	43	2,9	1	0,9	—	—

Дата проведения ЛПО 10.10.2024

Дата составления документа 06.11.2024

Исполнитель работ по проведению лесопатологического обследования:

Лесничий Вишкильского участкового лесничества Котельничского лесничества КОГКУ «Кировлесцентр»

ДОКУМЕНТ ПОДПИСАН
 ЭЛЕКТРОННОЙ ПОДПИСЬЮ
 Сертификат: 4E 6C E0 D8 E1 7E 73 E7 95 C5 4B AC D2 97 47 29
 Владелец: Игитов Александр Михайлович, КИРОВСКОЕ ОБЛАСТНОЕ
 Действителен: с 29.02.2024 по 24.05.2025

Игитов Александр Михайлович

Тел.: +7 (953) 679-02-12

**Ведомость
участков леса с выявленными несоответствиями
таксационным описаниям**

Субъект Российской Федерации Кировская область Лесничество Яранское
 Участковое лесничество Салобелякское Урочище (дача) _____

Год проведения лесоустройства	Номер квартала	Номер выдела	Площадь выдела, га	Целевое назначение лесов	Категория защитных лесов	ОЗУ	Источник данных	Номер лесопатологического выдела	Площадь лесопатологического выдела, га	Таксационная характеристика лесного насаждения									Заложено пробных площадей		
										Состав	Порода	Возраст	Средняя высота, м	Средний диаметр, см	Тип леса	Полнота	Бонитет	Запас, м³/га	Кодирование	Площадь, га	
1	2	3	4	5	6	7	8	9	10	11	12	13	14	15	16	17	18	19	20	21	
2003	16	7	5,0	Эксплуатационные	Эксплуатируемые леса 2 группы	—	ТО	1	4,5	6Б	Б	65	27	28	К/С ₃	0,7	I	240			
										2Ос	Ос		27	32							2Е
									4,5	4Ос	Ос	80	27	36	К/С ₃	0,4	I	146			
										2Б	Б		26	28							1Олс
2003	23	3	38,0	Эксплуатационные	Эксплуатируемые леса 2 группы	—	ТО	1	6,8	6Б	Б	65	29	28	К/С ₃	0,9	Ia	350			
										1Ос	Ос		29	32							3Е
									6,8	5Б	Б	80	29	28	К/С ₃	0,7	Ia	259			
										2Ос	Ос		30	36							3Е
2003	23	3	38,0	Эксплуатационные	Эксплуатируемые леса 2 группы	—	ТО	2	8,2	6Б	Б	65	29	28	К/С ₃	0,9	Ia	350			
										1Ос	Ос		29	32							3Е
									8,2	5Б	Б	80	29	28	К/С ₃	0,7	Ia	259			
										2Ос	Ос		30	36							3Е
2003	47	16	1,8	Эксплуатационные	Эксплуатируемые леса 2 группы	—	ТО	1	1,8	4Е	Е	105	27	32	К/С ₃	0,6	II	260			
										3П	П		26	28							1Б
									1,8	4Е	Е	70	23	24	К/С ₃	0,7	I	273			
										4С	С		25	26							2П
2003	47	27	4,8	Эксплуатационные	Эксплуатируемые леса 2 группы	—	ТО	1	1,4	5Е	Е	110	26	28	К/С ₃	0,5	II	200			
										2П	П		25	28							2Е
									1,4	4Е	Е	70	21	22	К/С ₃	0,6	II	211			
										3П	П		20	20							2Е
2003	47	43	2,9	Эксплуатационные	Эксплуатируемые леса 2 группы	—	ТО	1	0,9	5Е	Е	100	27	28	К/С ₃	0,6	I	250			
										2П	П		26	28							2Е
									0,9	4Е	Е	60	22	22	К/С ₃	0,3	I	115			
										2П	П		22	20							2Е

Условные обозначения: ТО - таксационные описания; Ф - фактическая характеристика лесного насаждения

Исполнитель работ по проведению лесопатологического обследования:

**ДОКУМЕНТ ПОДПИСАН
ЭЛЕКТРОННОЙ ПОДПИСЬЮ**
 Сертификат: 4E 6C E0 D8 E1 7E 73 E7 95 C5 4B AC D2 97 47 29
 Владелец: Игитов Александр Михайлович, КИРОВСКОЕ ОБЛАСТНОЕ ГОСУДАРСТВЕННОЕ
 Действителен: с 29.02.2024 по 24.05.2025

Игитов А.М.

06.11.2024

Результаты проведения лесопатологического обследования лесных насаждений

за октябрь - месяц 2024 года

Субъект Российской Федерации Кировская область Лесничество Яранское
 Участковое лесничество Салобельское Урочище (дача) Яранское

№ кв	№ участка	№ выдела	№ выдела, га	Целевое назначение лесов	Категория защитных лесов	ОЗУ	№ участка выдела	№ участка выдела	Площадь выдела, га	Таксационная характеристика лесного насаждения										Распределение деревьев по категориям состояния, % от запаса										Причина ослабления, повреждения	Показатель рубки, % от запаса	Назначенные мероприятия							
										Состав	Порода	Возраст	Средняя высота, м	Средний диаметр, см	Тип леса	Плотность	Вонтаж	Запас, м³/га	Без признаков ослабления	Н	Р	Ослабленные	Н	Р	Усыхающие	Свежий сухой	Свежий ветровой	Свежий бурном	Старый сухой			Старый ветровой	Старый бурном	Без признаков ослабления	Н	Р	Вид	Площадь	
16	7	5,0	3	Эксплуатационные	Эксплуатационные	—	1	4,5	8	9	10	11	12	13	14	15	16	17	18	19	20	21	22	23	24	25	26	27	28	29	30	31	32	33	34	35	36		
					лес 2 группы					Ос	Ос	Ос	Ос	Ос	Ос	Ос	Ос	Ос	Ос	Ос	Ос	Ос	Ос	Ос	Ос	Ос	Ос	Ос	Ос	Ос	Ос	Ос	Ос	Ос	Ос	Ос	Ос	БН	БН
23	3	38,0	3	Эксплуатационные	Эксплуатационные	—	1	6,8	8	9	10	11	12	13	14	15	16	17	18	19	20	21	22	23	24	25	26	27	28	29	30	31	32	33	34	35	36	БН	БН
					лес 2 группы					Ос	Ос	Ос	Ос	Ос	Ос	Ос	Ос	Ос	Ос	Ос	Ос	Ос	Ос	Ос	Ос	Ос	Ос	Ос	Ос	Ос	Ос	Ос	Ос	Ос	Ос	Ос	Ос	БН	БН
23	3	38,0	3	Эксплуатационные	Эксплуатационные	—	2	8,2	8	9	10	11	12	13	14	15	16	17	18	19	20	21	22	23	24	25	26	27	28	29	30	31	32	33	34	35	36	БН	БН
					лес 2 группы					Ос	Ос	Ос	Ос	Ос	Ос	Ос	Ос	Ос	Ос	Ос	Ос	Ос	Ос	Ос	Ос	Ос	Ос	Ос	Ос	Ос	Ос	Ос	Ос	Ос	Ос	Ос	Ос	БН	БН
47	16	1,8	1	Эксплуатационные	Эксплуатационные	—	1	1,8	8	9	10	11	12	13	14	15	16	17	18	19	20	21	22	23	24	25	26	27	28	29	30	31	32	33	34	35	36	БН	БН
					лес 2 группы					Ос	Ос	Ос	Ос	Ос	Ос	Ос	Ос	Ос	Ос	Ос	Ос	Ос	Ос	Ос	Ос	Ос	Ос	Ос	Ос	Ос	Ос	Ос	Ос	Ос	Ос	Ос	Ос	БН	БН
47	27	4,8	1	Эксплуатационные	Эксплуатационные	—	1	1,4	8	9	10	11	12	13	14	15	16	17	18	19	20	21	22	23	24	25	26	27	28	29	30	31	32	33	34	35	36	БН	БН
					лес 2 группы					Ос	Ос	Ос	Ос	Ос	Ос	Ос	Ос	Ос	Ос	Ос	Ос	Ос	Ос	Ос	Ос	Ос	Ос	Ос	Ос	Ос	Ос	Ос	Ос	Ос	Ос	Ос	Ос	БН	БН
47	43	2,9	1	Эксплуатационные	Эксплуатационные	—	1	0,9	8	9	10	11	12	13	14	15	16	17	18	19	20	21	22	23	24	25	26	27	28	29	30	31	32	33	34	35	36	БН	БН
					лес 2 группы					Ос	Ос	Ос	Ос	Ос	Ос	Ос	Ос	Ос	Ос	Ос	Ос	Ос	Ос	Ос	Ос	Ос	Ос	Ос	Ос	Ос	Ос	Ос	Ос	Ос	Ос	Ос	Ос	БН	БН

Основные обозначения: Н - деревья не подлежат рубке; Р - деревья подлежат рубке

Исполнитель работ по проведению лесопатологического обследования:

Фамилия, имя, отчество: Игитов Александр Михайлович

ДОКУМЕНТ ПОДПИСАН
 ЭЛЕКТРОННОЙ ПОДПИСЬЮ
 Сертификат: 4E 6C E0 D8 E1 7E 73 95 C5 4B AC D2 87 47 29
 Владелец: Игитов Александр Михайлович, КИРОВСКОЕ ОБЛАСТНОЕ ГОСУДАРСТВЕННОЕ КАЗЕННОЕ УЧРЕЖДЕНИЕ "КИРОВСКИЙ ЦЕНТР ЛЕСНОГО ХОЗЯЙСТВА"
 Действителен: с 29.02.2024 по 24.05.2025

Дата составления документа 06.11.2024

АБРИС
участка леса
в Яранском лесничестве, Салобелякском участковом лесничестве
квартале 16, выделе 7

Масштаб 1 : 10 000

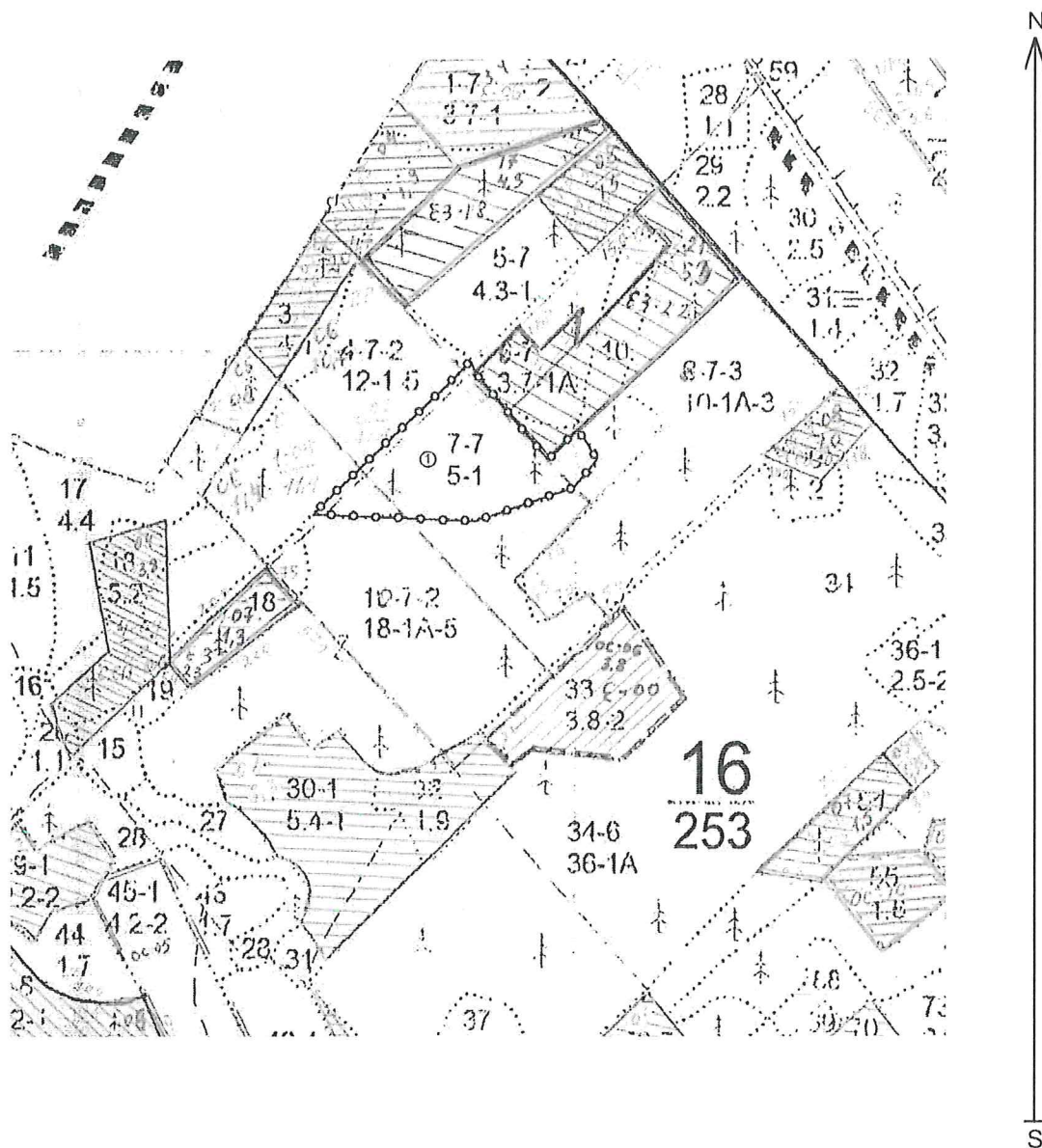

Условные обозначения:

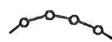

- границы лесопатологических выделов

②

- номера лесопатологических выделов

Исполнитель работ по проведению лесопатологического обследования:

ФИО: Игитов А.М.

**ДОКУМЕНТ ПОДПИСАН
ЭЛЕКТРОННОЙ ПОДПИСЬЮ**
Сертификат: 4E 6C E0 D8 E1 7E 73 E7 95 C5 4B AC D2 97 47 29
Владелец: Игитов Александр Михайлович, КИРОВСКОЕ ОБЛАСТНОЕ
Действителен: с 29.02.2024 по 24.05.2025

06.11.2024

АБРИС
участка леса
в Яранском лесничестве, Салобелякском участковом лесничестве
квартале 47, выделах 16; 27; 43

Масштаб 1 : 10 000

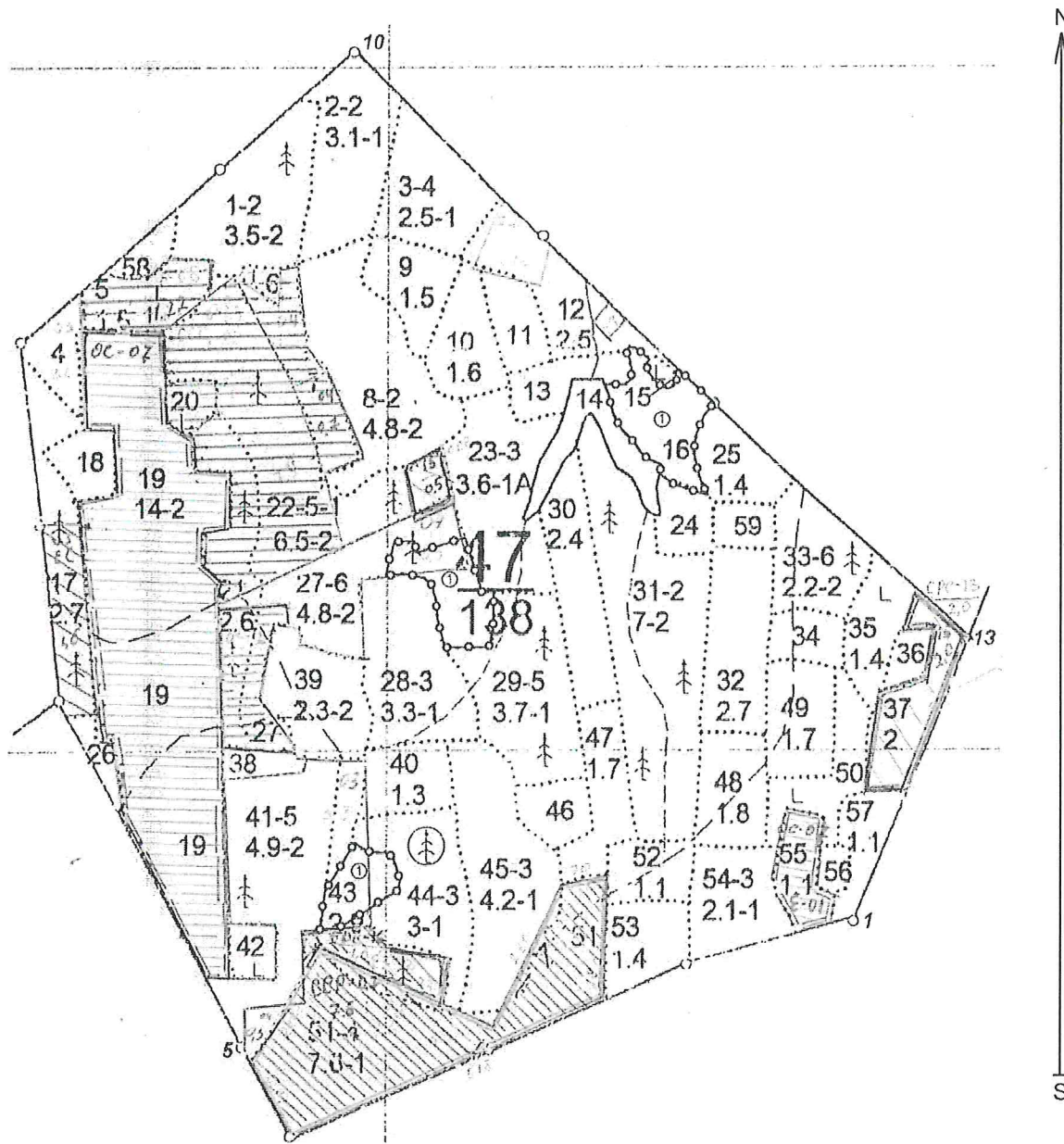

Условные обозначения:

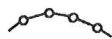

- границы лесопатологических выделов

②

- номера лесопатологических выделов

Исполнитель работ по проведению лесопатологического обследования:

ФИО: Игитов А.М.

**ДОКУМЕНТ ПОДПИСАН
ЭЛЕКТРОННОЙ ПОДПИСЬЮ**
Сертификат: 4E 6C E0 D8 E1 7E 73 E7 95 C5 4B AC D2 97 47 29
Владелец: Игитов Александр Михайлович, КИРОВСКОЕ ОБЛАСТНОЕ
Действителен: с 29.02.2024 по 24.05.2025

06.11.2024

Фототаблица

участка леса без назначения санитарно-оздоровительных мероприятий
в Яранском лесничестве



Салобелякское участковое лесничество
Квартал 16, выдел 7
Широта: 57.157221, долгота: 47.891919
Время: 10.10.2024 9:05:10

Исполнитель работ по проведению лесопатологического обследования:

Игитов А.М.

**ДОКУМЕНТ ПОДПИСАН
ЭЛЕКТРОННОЙ ПОДПИСЬЮ**
Сертификат: 4E 6C E0 D8 E1 7E 73 E7 95 C5 4B AC D2 97 47 29
Владелец: Игитов Александр Михайлович, КИРОВСКОЕ ОБЛАСТНОЕ
Действителен: с 29.02.2024 по 24.05.2025

06.11.2024

Фототаблица

участка леса без назначения санитарно-оздоровительных мероприятий
в Яранском лесничестве



Салобелякское участковое лесничество
Квартал 16, выдел 7
Широта: 57.158317, долгота: 47.893426
Время: 10.10.2024 9:10:12

Исполнитель работ по проведению лесопатологического обследования:

Игитов А.М.

**ДОКУМЕНТ ПОДПИСАН
ЭЛЕКТРОННОЙ ПОДПИСЬЮ**
Сертификат: 4E 6C E0 D8 E1 7E 73 E7 95 C5 4B AC D2 97 47 29
Владелец: Игитов Александр Михайлович, КИРОВСКОЕ ОБЛАСТНОЕ
Действителен: с 29.02.2024 по 24.05.2025

06.11.2024

Фототаблица

участка леса без назначения санитарно-оздоровительных мероприятий
в Яранском лесничестве



Салобелякское участковое лесничество
Квартал 23, выдел 3, ЛПВ 1
Широта: 57.151990, долгота: 47.977413
Время: 10.10.2024 9:53:32

Исполнитель работ по проведению лесопатологического обследования:

Игитов А.М.

**ДОКУМЕНТ ПОДПИСАН
ЭЛЕКТРОННОЙ ПОДПИСЬЮ**
Сертификат: 4E 6C E0 D8 E1 7E 73 E7 95 C5 4B AC D2 97 47 29
Владелец: Игитов Александр Михайлович, КИРОВСКОЕ ОБЛАСТНОЕ
Действителен: с 29.02.2024 по 24.05.2025

06.11.2024

Фототаблица

участка леса без назначения санитарно-оздоровительных мероприятий
в Яранском лесничестве



Салобелякское участковое лесничество
Квартал 23, выдел 3, ЛПВ 1
Широта: 57.151372, долгота: 47.976357
Время: 10.10.2024 10:50:29

Исполнитель работ по проведению лесопатологического обследования:

Игитов А.М.

**ДОКУМЕНТ ПОДПИСАН
ЭЛЕКТРОННОЙ ПОДПИСЬЮ**
Сертификат: 4E 6C E0 D8 E1 7E 73 E7 95 C5 4B AC D2 97 47 29
Владелец: Игитов Александр Михайлович, КИРОВСКОЕ ОБЛАСТНОЕ
Действителен: с 29.02.2024 по 24.05.2025

06.11.2024

Фототаблица

участка леса без назначения санитарно-оздоровительных мероприятий
в Яранском лесничестве



Исполнитель работ по проведению лесопатологического обследования:

Игитов А.М.

**ДОКУМЕНТ ПОДПИСАН
ЭЛЕКТРОННОЙ ПОДПИСЬЮ**
Сертификат: 4E 6C E0 D8 E1 7E 73 E7 95 C5 4B AC D2 97 47 29
Владелец: Игитов Александр Михайлович, КИРОВСКОЕ ОБЛАСТНОЕ
Действителен: с 29.02.2024 по 24.05.2025

06.11.2024

Фототаблица

участка леса без назначения санитарно-оздоровительных мероприятий
в Яранском лесничестве



Исполнитель работ по проведению лесопатологического обследования:

Игитов А.М.

**ДОКУМЕНТ ПОДПИСАН
ЭЛЕКТРОННОЙ ПОДПИСЬЮ**
Сертификат: 4E 6C E0 D8 E1 7E 73 E7 95 C5 4B AC D2 97 47 29
Владелец: Игитов Александр Михайлович, КИРОВСКОЕ ОБЛАСТНОЕ
Действителен: с 29.02.2024 по 24.05.2025

06.11.2024

Фототаблица

участка леса без назначения санитарно-оздоровительных мероприятий
в Яранском лесничестве



Салобелякское участковое лесничество
Квартал 47, выдел 16
Широта: 57.072421, долгота: 48.098552
Время: 10.10.2024 14:47:21

Исполнитель работ по проведению лесопатологического обследования:

Игитов А.М.

**ДОКУМЕНТ ПОДПИСАН
ЭЛЕКТРОННОЙ ПОДПИСЬЮ**
Сертификат: 4E 6C E0 D8 E1 7E 73 E7 95 C5 4B AC D2 97 47 29
Владелец: Игитов Александр Михайлович, КИРОВСКОЕ ОБЛАСТНОЕ
Действителен: с 29.02.2024 по 24.05.2025

06.11.2024

Фототаблица

участка леса без назначения санитарно-оздоровительных мероприятий
в Яранском лесничестве



Исполнитель работ по проведению лесопатологического обследования:

Игитов А.М.

**ДОКУМЕНТ ПОДПИСАН
ЭЛЕКТРОННОЙ ПОДПИСЬЮ**
Сертификат: 4E 6C E0 D8 E1 7E 73 E7 95 C5 4B AC D2 97 47 29
Владелец: Игитов Александр Михайлович, КИРОВСКОЕ ОБЛАСТНОЕ
Действителен: с 29.02.2024 по 24.05.2025

06.11.2024

Фототаблица

участка леса без назначения санитарно-оздоровительных мероприятий
в Яранском лесничестве



Салобеляжское участковое лесничество
Квартал 47, выдел 27
Широта: 57.070132, долгота: 48.094222
Время: 10.10.2024 14:24:25

Исполнитель работ по проведению лесопатологического обследования:

Игитов А.М.

**ДОКУМЕНТ ПОДПИСАН
ЭЛЕКТРОННОЙ ПОДПИСЬЮ**
Сертификат: 4E 6C E0 D8 E1 7E 73 E7 95 C5 4B AC D2 97 47 29
Владелец: Игитов Александр Михайлович, КИРОВСКОЕ ОБЛАСТНОЕ
Действителен: с 29.02.2024 по 24.05.2025

06.11.2024

Фототаблица

участка леса без назначения санитарно-оздоровительных мероприятий
в Яранском лесничестве



Салобелякское участковое лесничество
Квартал 47, выдел 27
Широта: 57.071173, долгота: 48.092688
Время: 10.10.2024 14:32:14

Исполнитель работ по проведению лесопатологического обследования:

Игитов А.М.

**ДОКУМЕНТ ПОДПИСАН
ЭЛЕКТРОННОЙ ПОДПИСЬЮ**
Сертификат: 4E 6C E0 D8 E1 7E 73 E7 95 C5 4B AC D2 97 47 29
Владелец: Игитов Александр Михайлович, КИРОВСКОЕ ОБЛАСТНОЕ
Действителен: с 29.02.2024 по 24.05.2025

06.11.2024

Фототаблица

участка леса без назначения санитарно-оздоровительных мероприятий
в Яранском лесничестве



Салобеляжское участковое лесничество
Квартал 47, выдел 43
Широта: 57.066520, долгота: 48.091599
Время: 10.10.2024 14:00:57

Исполнитель работ по проведению лесопатологического обследования:

Игитов А.М.

**ДОКУМЕНТ ПОДПИСАН
ЭЛЕКТРОННОЙ ПОДПИСЬЮ**

Сертификат: 4E 6C E0 D8 E1 7E 73 E7 95 C5 4B AC D2 97 47 29
Владелец: Игитов Александр Михайлович, КИРОВСКОЕ ОБЛАСТНОЕ
Действителен: с 29.02.2024 по 24.05.2025

06.11.2024

Фототаблица

участка леса без назначения санитарно-оздоровительных мероприятий
в Яранском лесничестве



Салобелякское участковое лесничество
Квартал 47, выдел 43
Широта: 57.067158, долгота: 48.091154
Время: 10.10.2024 14:11:48

Исполнитель работ по проведению лесопатологического обследования:

Игитов А.М.

**ДОКУМЕНТ ПОДПИСАН
ЭЛЕКТРОННОЙ ПОДПИСЬЮ**

Сертификат: 4E 6C E0 D8 E1 7E 73 E7 95 C5 4B AC D2 97 47 29
Владелец: Игитов Александр Михайлович, КИРОВСКОЕ ОБЛАСТНОЕ
Действителен: с 29.02.2024 по 24.05.2025

06.11.2024

