

УТВЕРЖДАЮ:
Зам. министра лесного хозяйства Кировской области

В.Г.Глушков

фамилия, имя и отчество (при наличии)

08 июля

2024г.

дата

Акт
лесопатологического обследования № 26

лесных насаждений Котельничского лесничества (лесничество)
Кировской области (субъект Российской Федерации)

Способ лесопатологического обследования: 1. Визуальный
2. Инструментальный

Место проведения

Участковое лесничество	Урочище (дача)	Квартал	Выдел	Площадь выдела, га	Лесопатологический выдел	Площадь лесопатологического выдела, га
Иготинское	-	76	22	4.0	1	4.0
Иготинское	-	76	30	5.5	1	5.5

Лесопатологическое обследование проведено на общей площади 9.5 га.

Кадастровый номер участка: 43:13:000000:467

(для участков, предоставленных в постоянное (бессрочное) пользование, аренду)

Документ о праве пользования:

договор аренды от 18.11.2008 № 12-21/11 ООО "МПСМ-Вятка"

Вид разрешенного использования лесов: заготовка древесины

(тип документа о праве пользования, дата, номер, вид разрешенного использования лесов)

1. Визуальное (рекогносцировочное) лесопатологическое обследование
(раздел включается в акт, в случае проведения лесопатологического обследования визуальным способом).

Наземное

Дистанционное

1.1. На площади 9,5 га фактическая таксационная характеристика лесного насаждения соответствует таксационному описанию в квартале 76 выделе 22 л/п 1, выделе 30 л/п 1.

Причины несоответствия - .

Ведомость участков с выявленными несоответствиями приведена в приложении 1 к Акту.

1.2. Лесные насаждения с нарушенной и утраченной устойчивостью выявлены на площади 5,5 га:

Участковое лесничество	Урочище (дача)	Квартал	Выдел	Площадь (га) насаждений:		Причины ослабления, повреждения
				с нарушенной устойчивостью	с утраченной устойчивостью	
1	2	3	4	5	6	8
Игогинское	-	76	22	-	-	
Игогинское	-	76	30	5,5	-	Воздействия сильных ветров прошлого года, повлекшие наклон более 10°, изгиб или вывал деревьев (821)
Итого	-	-	-	5,5	-	-

Состояние обследованных лесных насаждений приведено в приложениях 1.1 – 1.4 к Акту в зависимости от метода проведения ЛПО.

1.3. В обследованных лесных насаждениях прогнозируется:

Прогноз	Площадь, га
1	2
Ослабление лесных насаждений	-
Усыхание лесных насаждений различной степени	-
Развитие очагов вредных организмов	-

1.4. Обнаружено загрязнение лесного участка отходами и выбросами:

промышленными

бытовыми

Вид загрязнения	Размеры загрязнения			Объем, куб. м	Площадь загрязнения, га
	длина, м	ширина, м	высота, м		
1	2	3	4	5	6
-	-	-	-	-	-

ЗАКЛЮЧЕНИЕ

В обследованном участке леса в кв. 76, выд. 22 л/п 1, средневзвешенная категория состояния составляет 1,46, что характеризует данное насаждение как «здоровое». Доля деревьев с наличием признаков повреждения составляет 6.3%. Насаждение устойчивое. Проведение санитарно-оздоровительных мероприятия не целесообразно из-за низкого процента текущего и общего отпада. В обследованном участке леса в кв. 76, выд. 30 л/п 1, средневзвешенная категория состояния составляет 1,62, что характеризует данное насаждение как «ослабленное». Доля деревьев с наличием признаков повреждения составляет 11,4%. Насаждение с нарушенной устойчивостью. Проведение санитарно-оздоровительных мероприятия не целесообразно из-за низкого процента текущего и общего отпада.

Участковое лесничество	Урочище (дача)	Квартал	Выдел	Площадь выдела, га	Лесопатологический выдел	Площадь лесопатологического выдела, га	Вид мероприятия	Рекомендуемый срок проведения мероприятия
1	2	3	4	5	6	7	8	9
Иготинское	-	76	22	4.0	1	4.0	б/н	-
Иготинское	-	76	30	5.5	1	5.5	б/н	-

Дата проведения обследования: 15.06.2024.

Дата составления документа: 01.07.2024.

Исполнитель работ по проведению лесопатологического обследования:

Фамилия, имя и отчество (при наличии)

Организация ООО "ЛПК"

Подпись

Журавлёв Илья Николаевич

Должность заместитель директора

Телефон 8-923-001-52-83

Ведомость участков леса с выявленными несоответствиями таксационным описаниям

Лесничество
Урочище (лесная дача)

Кировская область
Иготинское

Субъект Российской Федерации
Участковое лесничество

Котельничское
-

Год проведения обследования	Номер квартала	Номер выдела	Площадь выдела, га	Целевое назначение лесов	Категория защитных лесов	ОЗУ	Источник данных	Номер лесопатологического выдела	Площадь лесопатологического выдела, га	Таксационная характеристика										Заполнено пробных площадей																																									
										состав	попора	возраст, лет	средняя высота, м	средний диаметр, см	тип леса	полнота	фоннет	запас, куб. м/га	количество, шт.	Общая площадь, га																																									
2018	76	22	4	Экспуатационные	-	-	ТО	х	х	11	12	13	14	15	16	17	18	19	20	21	-	-	-	-	-	-																																			
																											8С2Б	С	75	23	26	МБ	0,7	1	260	-	-	-																							
																																							Б	-	-	-	-	-	-	-	-	-													
																																																	С	75	23	26	МБ	0,7	1	260	-	-	-	-	
2018	76	30	5,5	Экспуатационные	-	-	ТО	х	х	6Б2ОС2С	Б	60	22	20	-	-	-	-	-	-	-	-	-	-	-	-																																			
																											ОС	-	-	-	-	-	-	-	-	-	-	-	-	-	-	-	-	-	-	-	-	-	-												
																																																		С	80	22	26	ч	0,5	2	140	-	-	-	-
ОС	22	26	ч	0,5	2	140	-	-	-	-	-	-	-	-	-	-	-	-	-	-	-	-	-	-	-																																				
2018	76	30	5,5	Ослабленное насаждение 6Б2ОС2С	-	-	Ф	1	5,5	Ослабленное насаждение 6Б2ОС2С	Б	60	22	20	-	-	-	-	-	-	-	-	-	-	-	-	-																																		
																												ОС	22	26	ч	0,5	2	140	-	-	-	-	-																						
																																								С	80	22	26	ч	0,5	2	140	-	-	-	-										

Условные обозначения:

ТО - таксационные описания

Ф - фактическая характеристика лесного насаждения

Исполнитель работ по проведению лесопатологического обследования:

Фамилия, имя и отчество (при наличии)

Журавлев Илья Николаевич

Подпись

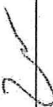

Абрис участка леса

в квартале 76 выдел 22 площадь 4,0 га Иготинского участкового лесничества Котельничского лесничества Министерства лесного хозяйства Кировской области

Масштаб 1:10000

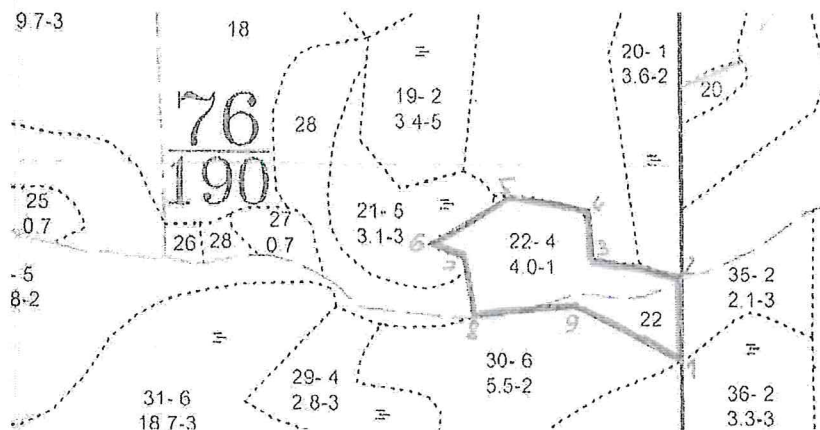

Условные обозначения: ————— граница участка

Пространственное размещение лесопатологических выделов

(включается в Акт при выделении лесопатологических выделов, для указания пространственного расположения повреждённых и погибших насаждений)

Номера точек	Координаты		Длина, м
	Широта	Долгота	
1	N58.10566°	E47.87310°	115
2	N58.10669°	E47.87331°	130
3	N58.10701°	E47.87119°	70
4	N58.10763°	E47.87097°	111
5	N58.10783°	E47.86913°	127
6	N58.10727°	E47.86724°	60
7	N58.10703°	E47.86816°	90
8	N58.10622°	E47.86826°	124
9	N58.10645°	E47.87032°	185

Исполнитель работ по проведению лесопатологического обследования:

Фамилия, имя
и отчество (при наличии)

Журавлев Илья Николаевич

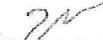
Подпись 

Дата составления документа: 01.07.2024.

Телефон 8-923-001-52-83

Абрис участка леса

в квартале 76 выдел 30 площадь 5,5 га Иготинского участкового лесничества Котельничского лесничества Министерства лесного хозяйства Кировской области

Масштаб 1:10000

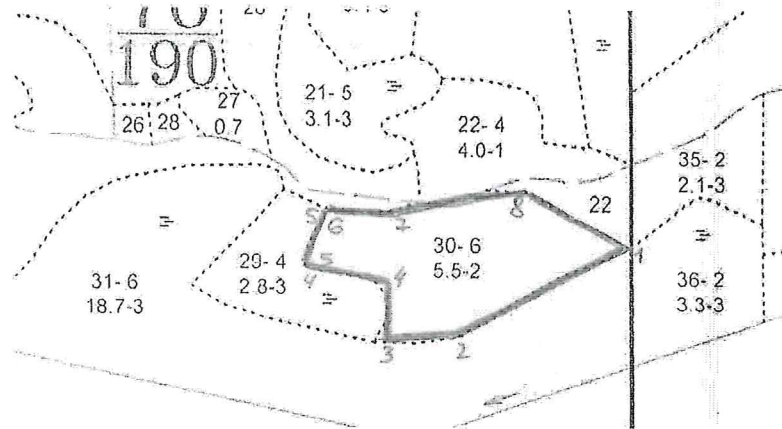

Условные обозначения:

----- граница участка

Пространственное размещение лесопатологических выделов

(включается в Акт при выделении лесопатологических выделов, для указания пространственного расположения повреждённых и погибших насаждений)

Номера точек	Координаты		Длина, м
	Широта	Долгота	
1	N58.10566°	E47.87310°	271
2	N58.10459°	E47.86895°	101
3	N58.10450°	E47.86724°	88
4	N58.10529°	E47.86739°	125
5	N58.10555°	E47.86533°	91
6	N58.10628°	E47.86601°	84
7	N58.10610°	E47.86739°	178
8	N58.10645°	E47.87035°	183

Исполнитель работ по проведению лесопатологического обследования:

Фамилия, имя
и отчество (при наличии)

Журавлев Илья Николаевич

Подпись

Дата составления документа: 01.07.2024, .

Телефон 8-923-001-52-83

Фототаблица

к акту лесопатологического обследования







15.06.2024 11:05
58,105930N 47,870683E
Котельнической лесничество
Иготинское уч. лесничество
кв 76 выд 30



15.06.2024 11:04
58,105577N 47,871320E
Котельнической лесничество
Иготинское уч. лесничество
кв 76 выд 30



15.06.2024 11:02
58,105268N 47,870698E
Котельнической лесничество
Иготинское уч. лесничество
кв 76 выд 30



15.06.2024 11:01
58,105605N 47,869873E
Котельнической лесничество
Иготинское уч. лесничество
кв 76 выд 30







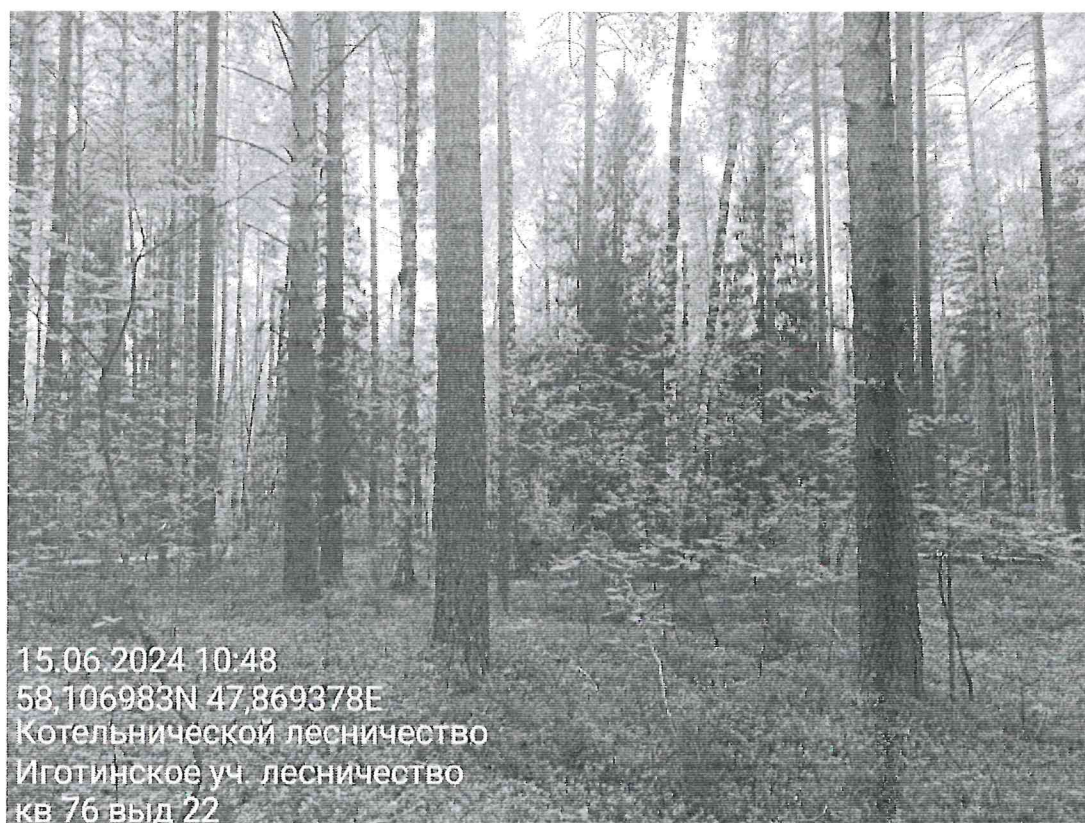

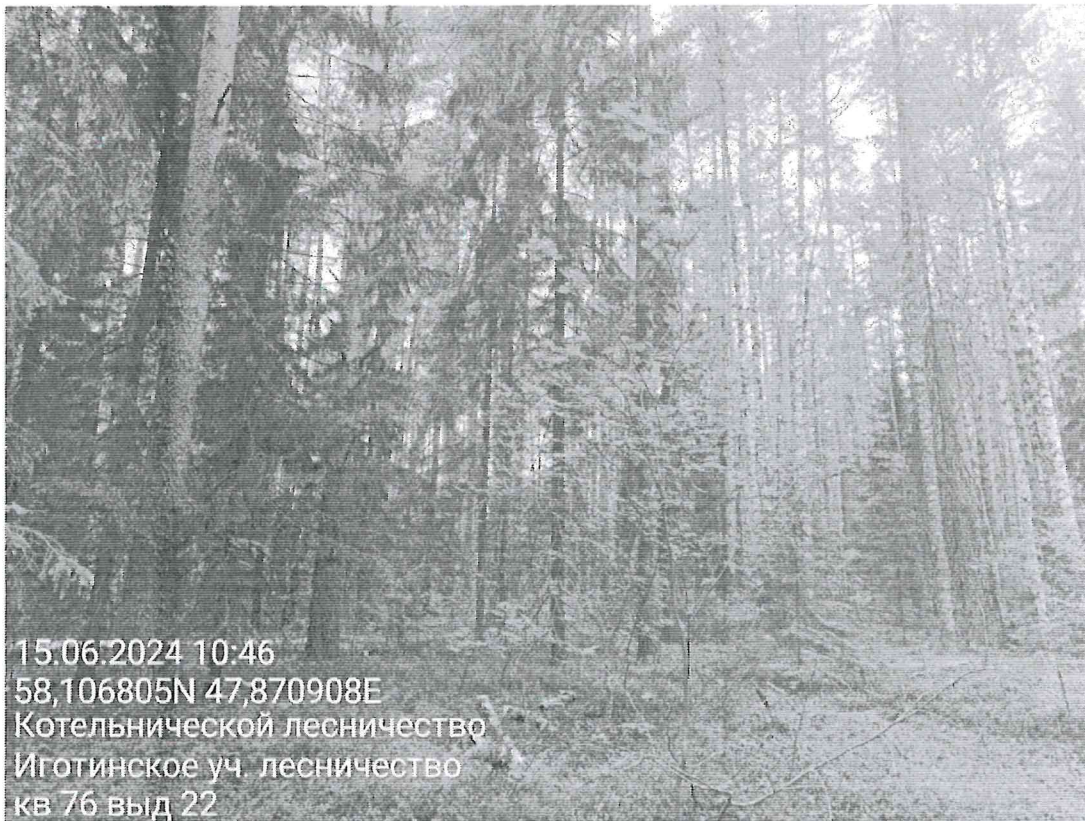



Исполнитель работ по проведению лесопатологического обследования:

Фамилия, имя, отчество
(при наличии)

Журавлёв Илья Николаевич

Подпись

№ выдела	Площадь	Состав леса	Под-рельеф, выдела	Почва	Под-рельеф, выдела	Почва	Элемент леса	Возраст	Высота	Диаметр	Класс	Группа	Бонитет	Тип леса	Полнота	Запас сырья			Запас на выдел, км			Хозяйственные мероприятия	
																на 1 га	общий на выдел	в т.ч. по составу пород	сучья	редина	единич. дер.		Закламенность
1	2	3	4	5	6	7	8	9	10	11	12	13	14	15	16	17	18	19	20	21	22	23	24
22	4	8С2Б	1	23	8С	75	23	26	4	5	1	МБ	0.7	260	1040	832	1						
					2Б		22	18				В2				208	2						
23	4.9	10С	1	24	10С	105	24	28	6	6	3	Б	0.5	190	931	931	1						
												А2											
24	0.8	8С2Б	1	4	8С	15	4	4	1	1	2	Б	0.5	20	16	13							
					2Б							А2				3							
25	0.7	8С2Б	1	4	8С	15	4	4	1	1	2	Б	0.5	20	14	11							
					2Б							А2				3							
26	0.3	10С	1	1	10С	5	1	1	1	1	3	Б	0.4	4	1	1							
												А2											
27	0.7	8С2Б	1	4	8С	15	4	4	1	1	2	Б	0.5	20	14	11							
					2Б							А2				3							
28	11.8	7С3Б+Е	1	24	7С	90	24	28	5	6	2	МЧ	0.6	230	2714	1900	1						
					3Б		80	24	22			В3				814	3						
					Е	50																	
29	2.8	8С2Б+ОС	1	20	8С	80	20	22	4	4	3	ДМ	0.7	210	588	470	1						
					2Б	60	18	20				А4				118	3						
					ОС																		
30	5.5	6Б2ОС2С	1	22	6Б	60	22	20	6	5	2	Ч	0.5	140	770	462	2						
					2ОС	20	22	26				А3				154	3						
					2С	80	22	26								154	1						
31	18.7	8Б1ОС1С+Е	1	19	8Б	60	19	20	6	5	3	ТБ	0.7	160	2992	2394	3						
					1ОС	19	19	24				С4				299	3						
					1С	90	22	26								299	1						
					Е	60																	

Сплошная рубка
Минерализация
Оставл. семянников

Сплошная рубка
Минерализация
Оставл. семянников

