

УТВЕРЖДАЮ:

Заместитель министра лесного хозяйства Кировской области

ПОДПИСАТЬ

Соколов Станислав Владимирович

(фамилия, имя и отчество (при наличии))

25.08.2025

ПОДПИСАТЬ

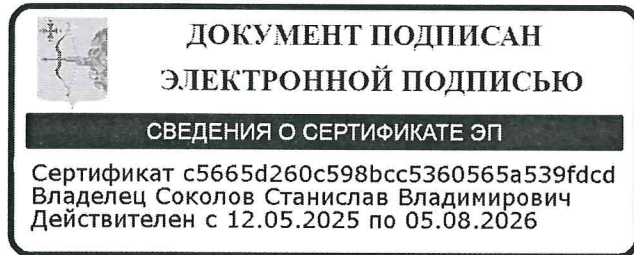

Акт
лесопатологического обследования № 64

лесных насаждений Санчурское (лесничество)
Кировская область (субъект Российской Федерации)

Способ лесопатологического обследования: 1. Визуальный
2. Инструментальный

Место проведения:

Участковое лесничество	Урочище	Квартал	Выдел	Площадь выдела, га	Лесопатологический выдел	Площадь лесопатологического выдела, га
Корляковское		7	30	3.5	1	3.5
Корляковское		7	34	6	1	6
Корляковское		7	18	8.3	1	8.3
Корляковское		7	5	8.6	1	8.6
Корляковское		7	6	7	1	7

Лесопатологическое обследование проведено на общей площади 33.4 га.

Кадастровый номер участка:

(для участков, предоставленных в постоянное (бессрочное) пользование, аренду)

Документ о праве пользования:

Договор аренды лесного участка, 04.06.2025, ФДА 398666

(тип документа о праве пользования, дата, номер, вид разрешенного вида использования)

1. Визуальное (рекогносцировочное) лесопатологическое обследование

(раздел включается в акт, в случае проведения лесопатологического обследования визуальным способом).

Наземное Дистанционное

1.1. На площади 33,4 га фактическая таксационная характеристика лесного насаждения соответствует (не соответствует) таксационному описанию (нужное подчеркнуть). Причины несоответствия: давность лесоустройства 10 и более лет

Ведомость участков с выявленными несоответствиями приведена в приложении 1 к Акту.

1.2. Лесные насаждения с нарушенной и утраченной устойчивостью выявлены на площади 0 га:

Участковое лесничество	Урочище (дача)	Квартал	Выдел	Площадь (га) насаждений:		Причины ослабления, повреждения
				с нарушенной устойчивостью	с утраченной устойчивостью	
1	2	3	4	5	6	7
Итого				0	0	

Состояние обследованных лесных насаждений приведено в приложениях 1.1 - 1.4 к Акту в зависимости от метода проведения ЛПО.

1.3. В обследованных лесных насаждениях прогнозируется:

Прогноз	Площадь, га
1	2
Ослабление лесных насаждений	3,5
Усыхание лесных насаждений различной степени	
Развитие очагов вредных организмов	

1.4. Обнаружено загрязнение лесного участка отходами и выбросами:

промышленными бытовыми

Вид загрязнения	Размеры загрязнения			Объем, куб. м	Площадь загрязнения, га
	длина, м	ширина, м	высота, м		
1	2	3	4	5	6

ЗАКЛЮЧЕНИЕ

Проведено обследование в кв 7 выд. 30. Обнаружено отработанные старые сухостойные деревья ели и буреломные деревья ели прошлых лет. Средневзвешенная категория состояния 1,6, что характеризует данное насаждение как "ослабленное". Проведение санитарно-оздоровительных мероприятий не назначаются, так как СКС меньше 2,5.

Участковое лесничество	Урочище (дача)	Квартал	Выдел	Площадь выдела, га	Лесопатологический выдел	Площадь лесопатологического выдела, га	Вид мероприятия	Рекомендуемый срок проведения мероприятия, до
1	2	3	4	5	6	7	8	9

Дата проведения обследования: 05.08.2025

Исполнитель работ по проведению лесопатологического обследования:

Инженер-лесопатолог первой
категории
(Руководитель юридического лица,
индивидуальный предприниматель,
гражданин, иное уполномоченное лицо)

Усатов Евгений
Александрович
(фамилия, имя, отчество
(последнее при наличии))

КИРОВСКОЕ ОБЛАСТНОЕ
ГОСУДАРСТВЕННОЕ
КАЗЕННОЕ УЧРЕЖДЕНИЕ
"КИРОВСКИЙ ЦЕНТР
ЛЕСНОГО ХОЗЯЙСТВА"
(организация)

+7 999 100-49-85
(телефон)

ДОКУМЕНТ ПОДПИСАН ЭЛЕКТРОННОЙ ПОДПИСЬЮ	
Сертификат:	31332854456768022489382500515164174909
Владелец:	Усатов Евгений Александрович
Действителен:	с 11.02.2025 по 07.05.2026

(подпись)

15.08.2025
(дата)

Дата проведения обследования: 05.08.2025

Исполнитель работ по проведению лесопатологического обследования:

Инженер-лесопатолог первой
категории
(Руководитель юридического лица,
индивидуальный предприниматель,
гражданин, иное уполномоченное лицо)

Усатов Евгений
Александрович
(фамилия, имя, отчество
(последнее при наличии))

КИРОВСКОЕ ОБЛАСТНОЕ
ГОСУДАРСТВЕННОЕ
КАЗЕННОЕ УЧРЕЖДЕНИЕ
"КИРОВСКИЙ ЦЕНТР
ЛЕСНОГО ХОЗЯЙСТВА"
(организация)

+7 999 100-49-85
(телефон)

ДОКУМЕНТ ПОДПИСАН ЭЛЕКТРОННОЙ ПОДПИСЬЮ	
Сертификат:	31332854456768022489382500515164174909
Владелец:	Усатов Евгений Александрович
Действителен:	с 11.02.2025 по 07.05.2026

(подпись)

15.08.2025
(дата)

Дата проведения обследования: 05.08.2025

Исполнитель работ по проведению лесопатологического обследования:

Инженер-лесопатолог первой
категории
(Руководитель юридического лица,
индивидуальный предприниматель,
гражданин, иное уполномоченное лицо)

Усатов Евгений
Александрович
(фамилия, имя, отчество
(последнее при наличии))

КИРОВСКОЕ ОБЛАСТНОЕ
ГОСУДАРСТВЕННОЕ
КАЗЕННОЕ УЧРЕЖДЕНИЕ
"КИРОВСКИЙ ЦЕНТР
ЛЕСНОГО ХОЗЯЙСТВА"
(организация)

+7 999 100-49-85
(телефон)

ДОКУМЕНТ ПОДПИСАН ЭЛЕКТРОННОЙ ПОДПИСЬЮ	
Сертификат:	31332854456768022489382500515164174909
Владелец:	Усатов Евгений Александрович
Действителен:	с 11.02.2025 по 07.05.2026

15.08.2025
(дата)

(подпись)

Дата проведения обследования: 05.08.2025

Исполнитель работ по проведению лесопатологического обследования:

Инженер-лесопатолог первой
категории
(Руководитель юридического лица,
индивидуальный предприниматель,
гражданин, иное уполномоченное лицо)

Усатов Евгений
Александрович
(фамилия, имя, отчество
(последнее при наличии))

КИРОВСКОЕ ОБЛАСТНОЕ
ГОСУДАРСТВЕННОЕ
КАЗЕННОЕ УЧРЕЖДЕНИЕ
"КИРОВСКИЙ ЦЕНТР
ЛЕСНОГО ХОЗЯЙСТВА"
(организация)

+7 999 100-49-85
(телефон)

ДОКУМЕНТ ПОДПИСАН ЭЛЕКТРОННОЙ ПОДПИСЬЮ	
Сертификат:	31332854456768022489382500515164174909
Владелец:	Усатов Евгений Александрович
Действителен:	с 11.02.2025 по 07.05.2026

15.08.2025
(дата)

Дата проведения обследования: 05.08.2025

Исполнитель работ по проведению лесопатологического обследования:

Инженер-лесопатолог первой
категории
(Руководитель юридического лица,
индивидуальный предприниматель,
гражданин, иное уполномоченное лицо)

Усатов Евгений
Александрович
(фамилия, имя, отчество
(последнее при наличии))

КИРОВСКОЕ ОБЛАСТНОЕ
ГОСУДАРСТВЕННОЕ
КАЗЕННОЕ УЧРЕЖДЕНИЕ
"КИРОВСКИЙ ЦЕНТР
ЛЕСНОГО ХОЗЯЙСТВА"
(организация)

+7 999 100-49-85
(телефон)

ДОКУМЕНТ ПОДПИСАН ЭЛЕКТРОННОЙ ПОДПИСЬЮ	
Сертификат:	31332854456768022489382500515164174909
Владелец:	Усатов Евгений Александрович
Действителен:	с 11.02.2025 по 07.05.2026

(подпись)

15.08.2025
(дата)

Ведомость участков леса с выявленными несоответствиями таксационным описаниям

Субъект Российской Федерации Кировская область Лесничество Санчурское
Участковое лесничество Корляковское Урочище (дача) _____

Год проведения лесоустройства	Номер квартала	Номер выдела	Площадь выдела, га	Целевое назначение лесов	Категория защитных лесов	ОЗУ	Источник данных	Номер лесопатологического выдела	Площадь лесопатологического выдела, га	Таксационная характеристика									Заложено пробных площадей	
										состав	порода	возраст, лет	средняя высота, м	средний диаметр, см	тип леса	полнота	бонитет	запас, куб. м /га	количество, шт.	Общая площадь, га
1	2	3	4	5	6	7	8	9	10	11	12	13	14	15	16	17	18	19	20	21
2011	7	30	3.5	Защитные леса	Запретные полосы лесов, расположенные вдоль водных объектов		ТО	х	х	1 ярус древостоя 4Е2С2 Б1Б1О С	Ель	95	21	22	Ель ик кисл ичн ый	0.6	3	200	0	0
											Береза		23	30						
											Осина		23	28						
											Сосна		22	32						
							Ф	1	3.5	1 ярус древостоя 5Е3Б2 ОСС	Ель	100	22	24	Ель ик кисл ичн ый	0.4		140	0	0
											Береза		23	32						
											Осина		24	40						
											Сосна									
2011	7	34	6	Защитные леса	Запретные полосы лесов, расположенные вдоль водных объектов		ТО	х	х	1 ярус древостоя 6Е3О С1Б	Ель	110	17	22	Ель ик кисл ичн ый	0.7	4	180	0	0
											Осина	90	19	26						
											Береза		19	28						
											Сосна									
							Ф	1	6	1 ярус древостоя 5Б4О С1Б	Ель	120	18	22	Ель ик кисл ичн ый	0.6		160	0	0
											Осина	95	22	36						
											Береза		19	28						
											Сосна									
2011	7	18	8.3	Защитные леса	Запретные полосы лесов, расположенные вдоль водных объектов		ТО	х	х	1 ярус древостоя 3Е2С2 Б1Е1П 1ОС	Ель	140	21	28	Ель ик кисл ичн ый	0.6	4	200	0	0
											Сосна	180	26	48						
											Ель	90	19	22						
											Пихта		19	18						
											Береза		23	32						
							Ф	1	8.3	1 ярус древостоя 5Е2Б2 ОС1С	Осина		23	36	Ель ик кисл ичн ый	0.4		130	0	0
											Ель	90	20	24						
											Сосна		22	28						
											Береза		22	28						
											Осина		23	40						

Год проведения лесоустройства	Номер квартала	Номер выдела	Площадь выдела, га	Целевое назначение лесов	Категория защитных лесов	ОЗУ	Источник данных	Номер лесопатологического выдела	Площадь лесопатологического выдела, га	Таксационная характеристика								Заложено пробных площадей					
										состав	порода	возраст, лет	средняя высота, м	средний диаметр, см	тип леса	полнота	бонитет	запас, куб. м /га	количество, шт.	Общая площадь, га			
1	2	3	4	5	6	7	8	9	10	11	12	13	14	15	16	17	18	19	20	21			
2011	7	5	8.6	Защитные леса	Запретные полосы лесов, расположенные вдоль водных объектов		ТО	х	х	1 ярус древостоя 4Е2С2 Б2ОС	Ель	140	23	26	Ель и кисп ичн ый	0.4	3	160	0	0			
											Сосна		24	32									
											Береза	80	22	26									
											Осина		22	28									
										2 ярус древостоя 7ЕЗБО С	Ель	55	13	14		0.3		50					
											Береза		16	16									
											Осина												
										Ф	1	8.6	1 ярус древостоя 5ЕЗБ2 ОСЕ	Ель		80		18			18	0.4	110
														Береза				21			20		
														Осина				22			36		
Ель	140																						
2011	7	6	7	Защитные леса	Запретные полосы лесов, расположенные вдоль водных объектов		ТО	х	х	1 ярус древостоя 3Е2С2 Б2ОС 1Е	Ель	140	21	28	Ель и кисп ичн ый	0.6	4	200	0	0			
											Сосна	180	26	48									
											Ель	90	19	20									
											Береза		23	30									
										Ф	1	7	1 ярус древостоя 4ЕЗБ2 ОС1С	Осина				23			26	0.5	160
														Ель		120		20			22		
														Сосна				21			24		
														Береза		90		22			26		
														Осина				23			40		

Условные обозначения:

ТО - таксационные описания; Ф - фактическая характеристика лесного насаждения

Исполнитель работ по проведению лесопатологического обследования:

Инженер-лесопатолог первой категории
(Руководитель юридического лица, индивидуальный предприниматель, гражданин, иное уполномоченное лицо)

Усатов Евгений Александрович
(фамилия, имя, отчество (последнее при наличии))

КИРОВСКОЕ ОБЛАСТНОЕ ГОСУДАРСТВЕННОЕ КАЗЕННОЕ УЧРЕЖДЕНИЕ "КИРОВСКИЙ ЦЕНТР ЛЕСНОГО ХОЗЯЙСТВА"
(организация)

+7 999 100-49-85
(телефон)

ДОКУМЕНТ ПОДПИСАН ЭЛЕКТРОННОЙ ПОДПИСЬЮ

Сертификат: 31332854456768022489382500515164174909
Владелец: Усатов Евгений Александрович
Действителен: с 11.02.2025 по 07.05.2026
(подпись)

15.08.2025
(дата)

Условные обозначения:

Н - деревья не подлежат рубке; Р - деревья подлежат рубке.

Исполнитель работ по проведению лесопатологического обследования:

Инженер-лесопатолог первой
категории

(Руководитель юридического лица,
индивидуальный предприниматель,
гражданин, иное уполномоченное лицо)

Усатов Евгений
Александрович

(фамилия, имя, отчество
(последнее при наличии))

КИРОВСКОЕ ОБЛАСТНОЕ
ГОСУДАРСТВЕННОЕ
КАЗЕННОЕ УЧРЕЖДЕНИЕ
"КИРОВСКИЙ ЦЕНТР
ЛЕСНОГО ХОЗЯЙСТВА"

(организация)

+7 999 100-49-85

(телефон)

**ДОКУМЕНТ ПОДПИСАН
ЭЛЕКТРОННОЙ ПОДПИСЬЮ**

Сертификат: 31332854456768022489382500515164174909

Владелец: Усатов Евгений Александрович

Действителен: с 11.02.2025 по 07.05.2026

(подпись)

15.08.2025

(дата)

Результаты проведения лесопатологического обследования лесных насаждений, поврежденных вредителями леса (хвое-листогрызущими) за август 2025 г.

Субъект Российской Федерации Кировская область Лесничество Санчурское
 Участковое лесничество Корляковское Урочище (дача) _____

1	2	3	4	5	6	7	Таксационная характеристика лесного насаждения									17	18	Распределение деревьев по степени объедания кроны, % от числа стволов				23
							8	9	10	11	12	13	14	15	16			19	20	21	22	
Номер квартала	Номер выдела	Площадь выдела, га	Целевое назначение лесов	Категория защитных лесов	Номер лесопатологического выдела	Площадь лесопатологического выдела, га	состав	порода	возраст	средняя высота, м	средний диаметр, см	тип леса	полнота	бонитет	запас, куб.м./га	Вид вредителя	Доля поврежденных деревьев, % от количества	до 25	25 - 50	25 - 50	более 75	Фаза развития вредителя

Исполнитель работ по проведению лесопатологического обследования:

Инженер-лесопатолог первой категории
(Руководитель юридического лица, индивидуальный предприниматель, гражданин, иное уполномоченное лицо)

Усатов Евгений Александрович
(фамилия, имя, отчество (последнее при наличии))

КИРОВСКОЕ ОБЛАСТНОЕ
ГОСУДАРСТВЕННОЕ
КАЗЕННОЕ УЧРЕЖДЕНИЕ
"КИРОВСКИЙ ЦЕНТР
ЛЕСНОГО ХОЗЯЙСТВА"
(организация)

+7 999 100-49-85
(телефон)

**ДОКУМЕНТ ПОДПИСАН
ЭЛЕКТРОННОЙ ПОДПИСЬЮ**

Сертификат: 31332854456768022489382500515164174909
 Владелец: Усатов Евгений Александрович
 Действителен: с 11.02.2025 по 07.05.2026

(подпись)

15.08.2025
(дата)

1	2	3	4	5	6	Доля усыхающих и погибших деревьев, %						Степень повреждения полога, %		16	17	Назначенные мероприятия			
						7	8	9	10	11	12	13	14			15	18	19	20
Номер квартала	Номер выдела	Номер лесопатологического выдела	Площадь лесопатологического выдела, га	Перечень таксационных выделов, входящих в лесопатологический выдел	Повреждаемая порода	усыхающие	свежий сухостой	старый сухостой	свежий ветровал	свежий бурелом	старый ветровал	старый бурелом	дефолиация	дехромация	Тип распределения поврежденных (погибших) деревьев (равномерное, групповое, куртинное, сплошное усыхание (повреждение))	Причины ослабления, повреждения	ВИД	площадь, га	Сроки проведения

Исполнитель работ по проведению лесопатологического обследования:

Инженер-лесопатолог первой категории
(Руководитель юридического лица, индивидуальный предприниматель, гражданин, иное уполномоченное лицо)

Усатов Евгений Александрович
(фамилия, имя, отчество (последнее при наличии))

КИРОВСКОЕ ОБЛАСТНОЕ ГОСУДАРСТВЕННОЕ КАЗЕННОЕ УЧРЕЖДЕНИЕ "КИРОВСКИЙ ЦЕНТР ЛЕСНОГО ХОЗЯЙСТВА"
(организация)

+7 999 100-49-85
(телефон)

ДОКУМЕНТ ПОДПИСАН ЭЛЕКТРОННОЙ ПОДПИСЬЮ

Сертификат: 31332854456768022489382500515164174909
Владелец: Усатов Евгений Александрович
Действителен: с 11.02.2025 по 07.05.2026
(подпись)

15.08.2025
(дата)

Результаты проведения лесопатологического обследования лесных насаждений с использованием данных дистанционного зондирования Земли (авиационных и космических снимков)

Субъект Российской Федерации
Участковое лесничество

Кировская область
Корляковское

Лесничество
Урочище (дача)

Санчурское

1	2	3	4	5	Краткая таксационная характеристика лесных насаждений по данным лесоустройства								Краткая характеристика материалов дистанционного зондирования Земли							
					6	7	8	9	10	11	12	13	14	15	16	17	18	19	20	21
Номер квартала	Номер выдела	Площадь лесотаксационного выдела, га	Номер лесопатологического выдела	Площадь лесопатологического выдела, га	породный состав	средний возраст	средняя высота, м	средний диаметр, см	тип леса/тип лесорастительных условий	относительная полнота	бонитет	общий запас древесины, куб. м/га	Тип и наименование летательного аппарата	Наименование съемочной аппаратуры	Режим съемки (панхроматический/мультиспектральный/гиперспектральный/красный/БИК/ИК)	Пространственное разрешение (для каждого режима), м	Дата съемки (дд.мм.гггг)	Дата дешифрирования (дд.мм.гг)	Предполагаемая причина повреждения	Площадь повреждения, га

Исполнитель работ по проведению лесопатологического обследования:

Инженер-лесопатолог первой категории
(Руководитель юридического лица, индивидуальный предприниматель, гражданин, иное уполномоченное лицо)

Усатов Евгений Александрович
(фамилия, имя, отчество последнее при наличии)

КИРОВСКОЕ ОБЛАСТНОЕ
ГОСУДАРСТВЕННОЕ
КАЗЕННОЕ УЧРЕЖДЕНИЕ
"КИРОВСКИЙ ЦЕНТР
ЛЕСНОГО ХОЗЯЙСТВА"
(организация)

+7 999 100-49-85
(телефон)

**ДОКУМЕНТ ПОДПИСАН
ЭЛЕКТРОННОЙ ПОДПИСЬЮ**
Сертификат: 31332854456768022489382500515164174909
Владелец: Усатов Евгений Александрович
Действителен: с 11.02.2025 по 07.05.2026
(подпись)

15.08.2025
(дата)

Приложение 3

к акту лесопатологического обследования

Абрис участка леса

в кв. 7	выд. 5	л.в. 1	площадь 8,6
лесничество			
участковое лесничество			
Урочище(лесная дача)			

Масштаб 1:10000

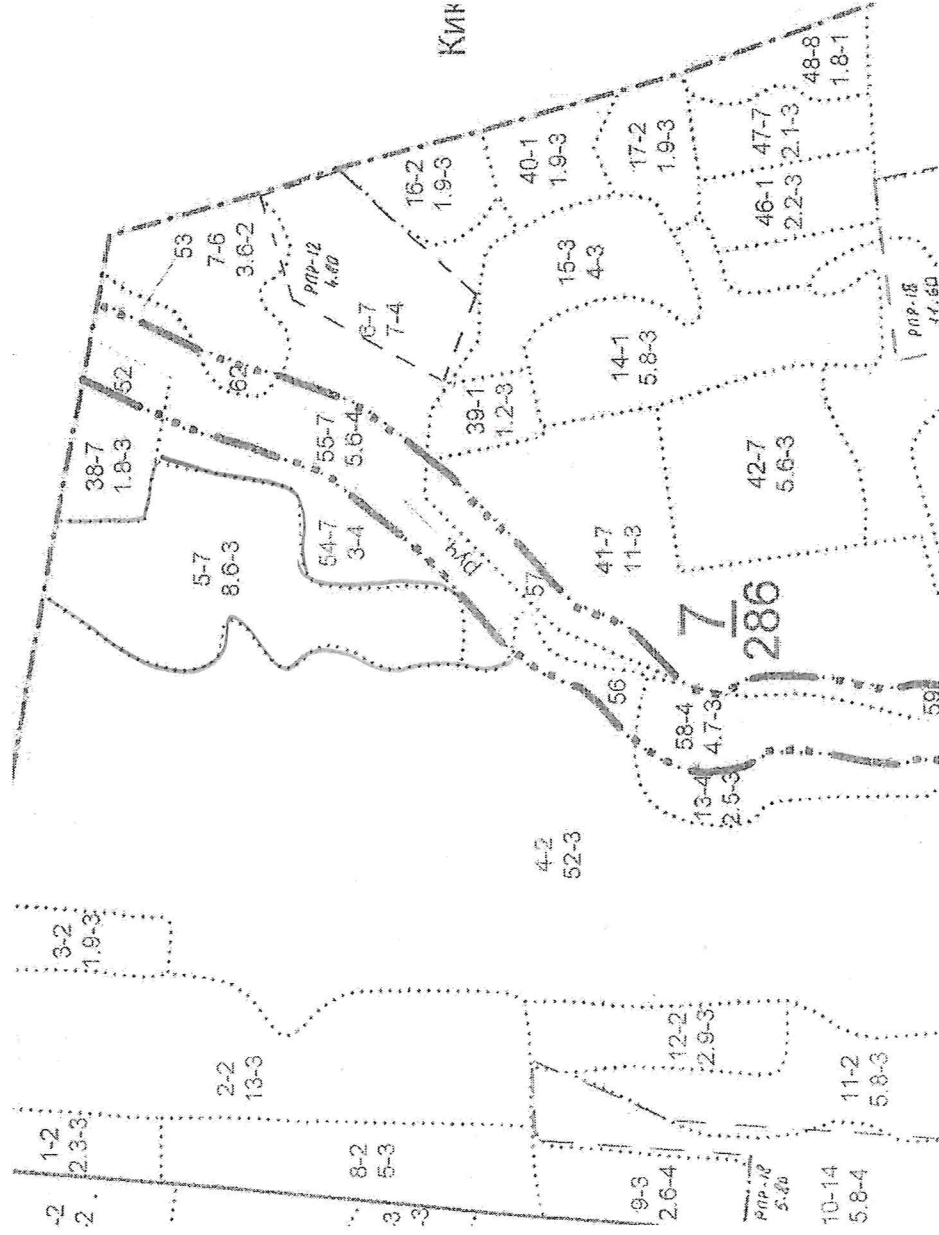

Условные обозначения:

участок, намечаемый в сплошную санитарную рубку/ без назначения
Исполнитель работ по проведению лесопатологического исследования:

Инженер-лесопатолог Усатов Е.А.

Абрис участка леса

в кв.

выд.

л.в.

площадь

Санчурское

лесничество

Корляковское

участковое лесничество

Урочище(лесная дача)

Масштаб 1:10000

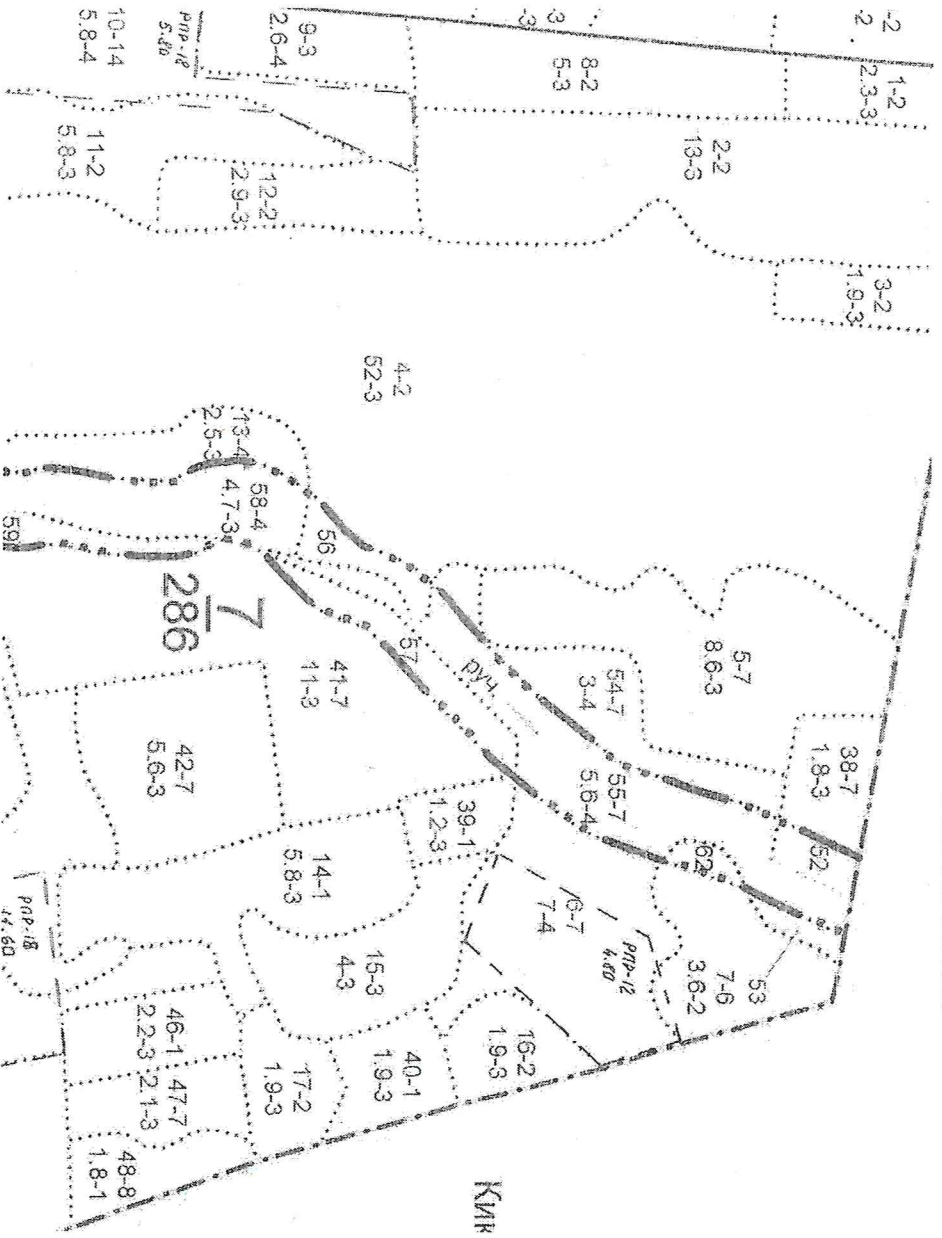

Условные обозначения:

Участок, намечаемый в сплошную санитарную рубку/ без назначения

Исполнитель работ по проведению лесопатологического исследования:

Инженер-лесопатолог Усатов Е.А.

Абрис участка леса

в кв. 7	выд. 34	л.в. 1	площадь 6
лесничество			
участковое лесничество			
Урочище(лесная дача)			

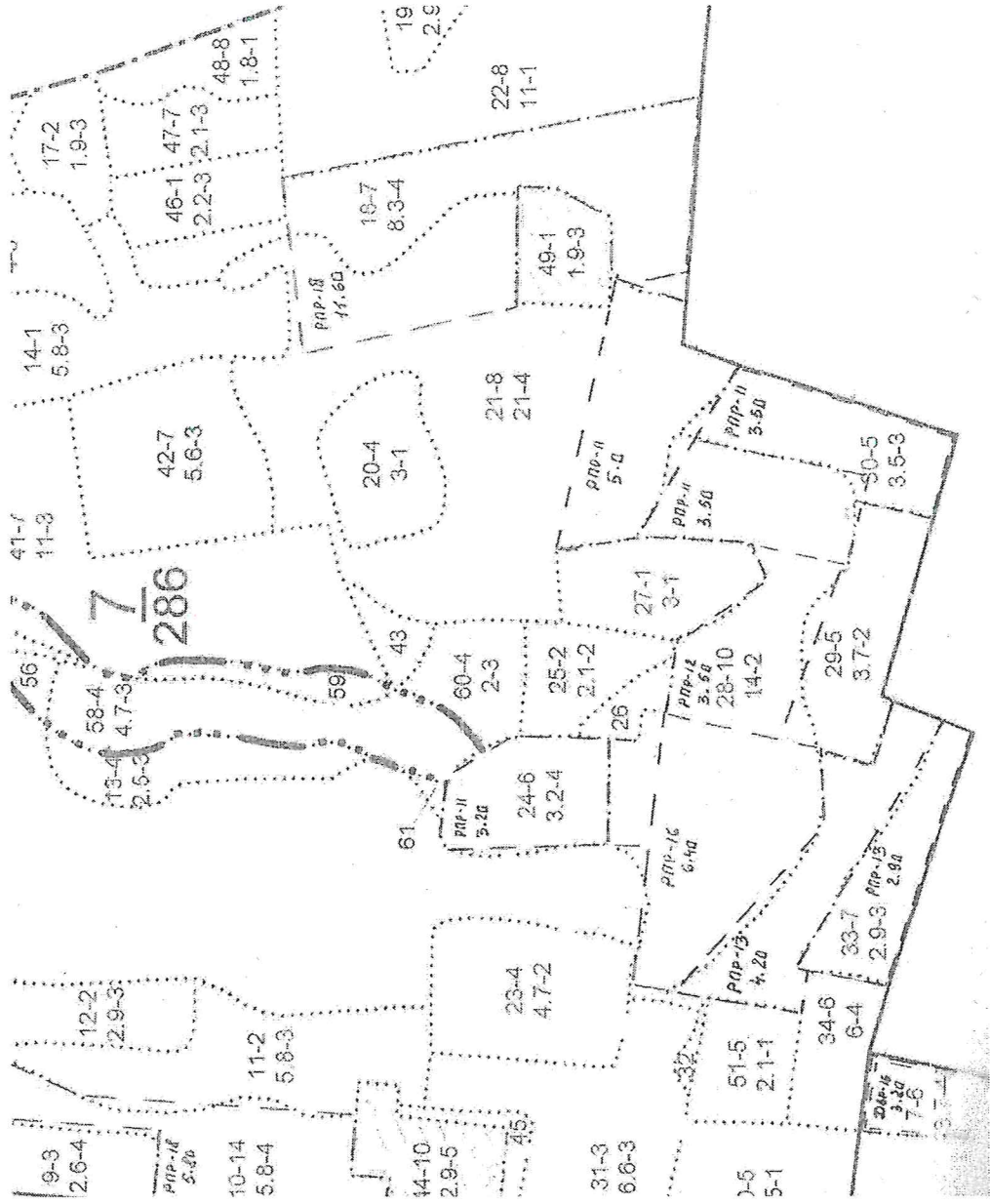

Условные обозначения:

участок, намечаемый в сплошную санитарную рубку/ без назначения
Исполнитель работ по проведению лесопатологического исследования:

Инженер-лесопатолог Усатов Е.А.

Приложение "4"
к акту лесопатологического обследования

Фотофиксация	Корляковское		участковое лесничество
			урочище(лесная дача)
квартал	7	выдел	лесопатологический
			выдел
			1
			Площадь
			8,6

Координаты:

57.187232

46.904502



Время: 05-08-2025 13:40

Описание: к у 7 5

Исполнитель работ по проведению лесопатологического обследования:

Инженер-лесопатолог КОГКУ "Кировлесцентр" Усатов Е.А.

Приложение "4"
к акту лесопатологического обследования

Фотофиксация	Корляковское		участковое лесничество	
			урочище(лесная дача)	
			лесопатологический	
квартал	7	выдел	выдел	Площадь
				7
				1

Координаты:

57.184723

46.909924



Время: 05-08-2025 11:22
Описание: к у 7 6

Исполнитель работ по проведению лесопатологического обследования:

Инженер-лесопатолог КОГКУ "Кировлесцентр" Усатов Е.А.

Приложение "4"
к акту лесопатологического обследования

Фотофиксация	Корляковское		участковое лесничество
			урочище(лесная дача)
			лесопатологический
квартал	7	выдел	18
			выдел
			Площадь
			8,3

Координаты:

57.173091

46.911226

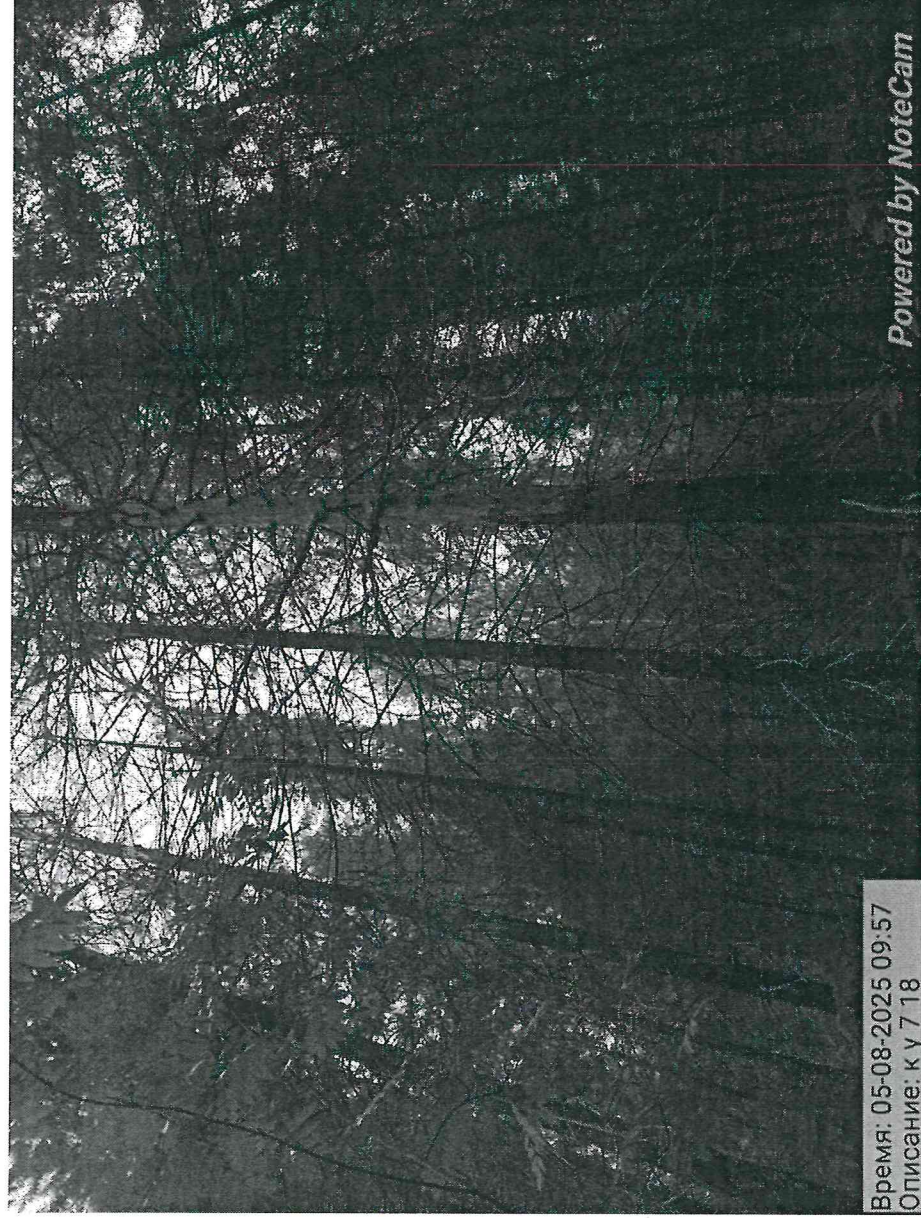

Исполнитель работ по проведению лесопатологического обследования:

Инженер-лесопатолог КОГКУ "Кировлесцентр" Усатов Е.А.

Приложение "4"
к акту лесопатологического обследования

Фотофиксация	Корляковское		Участковое лесничество		
квартал	7	выдел	30	Урочище(лесная дача)	
				лесопатологический	
				выдел	
				Площадь	3,5
					1

Координаты:

57.169772

46.904911



Исполнитель работ по проведению лесопатологического обследования:

Инженер-лесопатолог КОГКУ "Кировлесцентр" Усатов Е.А.

Приложение "4"
к акту лесопатологического обследования

Фотофиксация	Корляковское		участковое лесничество
			урочище(лесная дача)
			лесопатологический
квартал	7	выдел	34
			выдел
			1
			6

Координаты:

57.170755

46.892862

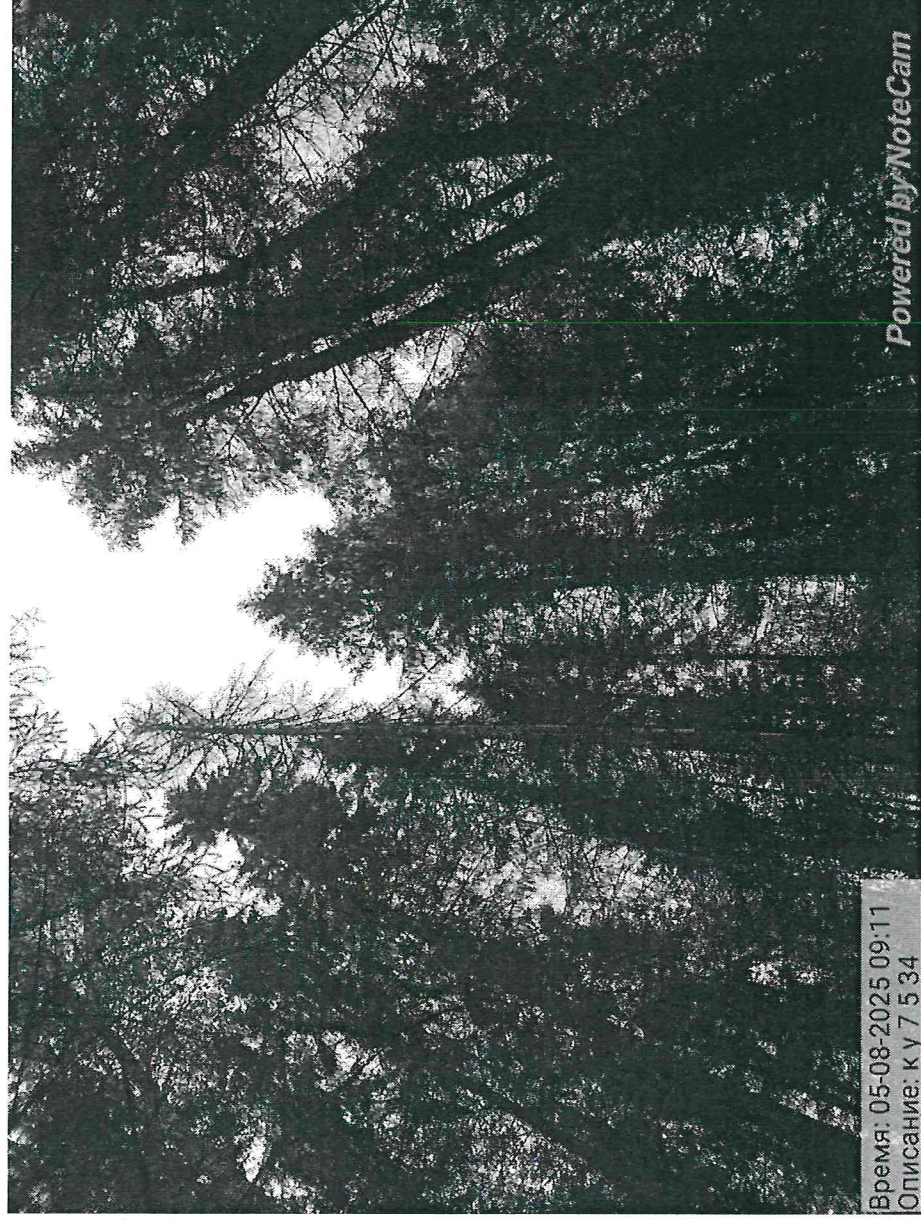

Исполнитель работ по проведению лесопатологического обследования:

Инженер-лесопатолог КОГКУ "Кировлесцентр" Усатов Е.А.

№ выдела	Площадь га	Состав. Подрост, подлесок, покров, почва, рельеф, особенности выдела. Отметка о порослевом происх. Наименование категорий незалес. земель. Хар. лесных культур. Кадастровая оценка.	ЯРСУС	Высота яруса	Элемент леса	Возраст	Высота	Диаметр	Класс	Группа	Бонитет	Тип леса	Полнота	Запас сырораст. леса, кбм			Класс	Запас на выделе, кбм				Хозяйственные мероприятия		
														на 1 га	общий на выдел	в т.ч. по состав. породам		то-варности	сухостоя (старого)	редин	единич. дер		Захламленность	
																							общая	ликвида
1	2	3	4	5	6	7	8	9	10	11	12	13	14	15	16	17	18	19	20	21	22	23	24	

5	8.6	4Е2С2Б2ОС	1	23	4 Е	140	23	26	7	7	3	ЕК	0.4	160	1376	550	1						
					2 С			24	32			СЗ				275	1						
					2 Б	80		22	26							275	2						
					2 ОС			22	28							275	3						
		7БЗБ+ОС	2	14	7 Е	55		13	14				0.3	50	430	301	1						
					3 Б			16	16							129	2						
					ОС																		

селекционная оценка - Нормальные

(6)	7	3Е2С1Е2Б2ОС	1	23	3 Е	140	21	28	7	6	4	ЕК	0.6	200	1400	420	1						Постеп.рубка 3 пр. (10%)
					2 С	180		26	48			СЗ				280	1						РПР- 12-4, РО-12-36, 12
					1 Е	90		19	20							140	1						
					2 Б			23	30							280	2						
					2 ОС			23	36							280	3						

подрост: 10Е; (30); 4 м; 3 тыс.шт/га
 Полнота неравномерная, Бонитет варьирует, Тип леса варьирует
 селекционная оценка - Нормальные

7	3.6	5Б1ОС4Е+С+ИВД	1	19	5 Б	60	21	20	6	5	2	ЕК	0.7	180	648	324							
					1 ОС			20	18			СЗ				65							
					4 Е			17	18							259							
					С	160																	
					ИВД																		

Состав неоднородный, Полнота неравномерная, расположение пород куртинно-групповое

копия верха лесничь *Ми* / *Михаилов А.И.*

№ выдела	Площадь га	Состав. Подрост, подлесок, покров, почва, рельеф, особенности выдела. Отметка о порослевом происх. Наименование категорий незалес. земель. Хар. лесных культур. Калатровая оценка.	Ярус	Высота яруса	Элемент леса	Возраст	Высота	Диаметр	Класс	Группа	Бонитет	Тип леса	Полнота	Запас сыро-раст. леса, кбм			Класс	Запас на выделе, кбм				Хозяйственные мероприятия		
														на 1 га	общий на выдел	в т.ч. по состав. породам		то-варности	сухос-тоя (ста-рого)	редин	еди-нич. дер		Захламлен-ность	
																							общая	ликви-да
1	2	3	4	5	6	7	8	9	10	11	12	13	14	15	16	17	18	19	20	21	22	23	24	

16 1.9 Насажд. из подроста
 4ЕЗБ2ОС1ИВД+ЛП+С
 4Е 40 10 8 2 2 3 ЕК 0.4 50 95 38
 3Б СЗ 28
 2ОС 19
 1ИВД 10
 ЛП
 С

подлесок: Р Редкий
 Состав неоднородный, Полнота неравномерная, расположение пород куртинно-групповое

17 1.9 Насажд. из подроста
 4ЕЗБ2ОС1ИВД+С+ЛП
 4Е 40 10 8 2 2 3 ЕК 0.4 50 95 38
 3Б СЗ 28
 2ОС 19
 1ИВД 10
 С
 ЛП

подлесок: Р Редкий

18 8.3 3Е2С1В1П2Б1ОС
 3Е 140 21 28 7 6 4 ЕК 0.6 200 1660 498 1
 2С 180 26 48 СЗ 332 1
 1Е 90 19 22 166 1
 1П 19 18 166 2
 2Б 23 32 332 2
 1ОС 23 36 166 3

Постеп.рубка 3 пр. (10%)

РПА-2021-7.0га

Полнота неравномерная, Бонитет варьирует
 селекционная оценка - Нормальные

копия верна лесничий

М / Михайлов А.А.

№ выдела	Площадь га	Состав. Подрост, подлесок, покров, почва, рельеф, особенности выдела. Отметка о порослевом происх. Наименование категорий пезалес. земель. Хар. лесных культур. Кадастровая оценка.	Ярус	Высота	Элемент леса	Возраст	Высота	Диаметр	Класс	Группа	Бонитет	Тип леса	Полнота	Запас сырораств. леса, кбм			Класс	Запас на выделе, кбм					Хозяйственные мероприятия		
														Сумма площадей сечений	на 1 га	общий на выдел		в т.ч. по состав. породам	то-варности	сухостоя (старого)	редии	единич. дер		Захламленность	
																								общая	лиски да
1	2	3	4	5	6	7	8	9	10	11	12	13	14	15	16	17	18	19	20	21	22	23	24		

(28) 14 50С1В3Е1С 1 26 5 ОС 100 26 36 10 7 2 ЕК 0.8 210 2940 1470 3
 1 Б 27 32 С3 294 2
 3 Е 24 32 882 1
 1 С 140 27 32 294 1

Полнота неравномерная, расположение пород куртинно-групповое

29 3.7 6С2Б1Е1Е 1 24 6 С 95 24 26 5 6 2 СМЧ 0.6 230 851 511 1
 2 Б 24 20 В3 170 2
 1 Е 23 20 85 1
 1 Е 140 27 32 85 1

подрост: 10Е; (20); 2 м; 1 тыс.шт/га
 Насаждение разновозрастное
 селекционная оценка - Нормальные

(30) 3.5 4Е1Б1ОС2С2Е 1 22 4 Е 95 21 22 5 6 3 ЕК 0.6 200 700 280 1
 1 Б 23 30 С3 70 2
 1 ОС 23 28 70 3
 2 С 22 32 140 1
 2 Е 130 25 32 140 1

Насаждение разновозрастное
 селекционная оценка - Нормальные

31 6.6 4Е2С1ПЗБ+С 1 13 4 Е 55 13 12 3 4 3 ЕК 0.8 140 924 370 3
 2 С 40 12 14 С3 185 3
 1 П 12 14 92 3
 3 Б 15 12 277 3
 С 150

32 0.2 10С 1 27 10 С 100 27 36 5 6 1 СК 0.5 220 44 44 1
 10Е 2 22 10 Е 70 22 20 С3 0.4 140 28 28 1

селекционная оценка - Нормальные

конца верха лесничь

14 / Михайлов А.Г.

№ выдела	Площадь га	Состав. Подрост, подлесок, покров, почва, рельеф, особенности выдела. Отметка о порослевом проих. Наименование категорий незалес. земель. Хар. лесных культур. Кадастровая оценка.	ЯРУС	Высота яруса	Элемент леса	Возраст	Высота	Диаметр	Класс	Группа	Бонитет	Тип леса	Полнота	Запас сырораст. леса, кбм			Класс	Запас на выделе, кбм				Хозяйственные мероприятия		
														на I га	общий на выдел	в т.ч. по состав. породам		то-варности	сухостоя (ста-рого)	редин	единич. дер		Захламленность	
																							общая	ликвида
1	2	3	4	5	6	7	8	9	10	11	12	13	14	15	16	17	18	19	20	21	22	23	24	

33 } 2.9 50С1В3Е1С 1 19 5 ОС 65 17 20 7 7 3 СК 0.7 150 435 218
 1 Б 17 20 С3 44
 3 Е 85 22 22 130
 1 С 44

Постеп.рубка 3 пр. (10%)
 РПР-2013 - д. 30 м

селекционная оценка - Нормальные

34 } 6 6Е30С1Б 1 18 6 Е 110 17 22 6 6 4 ЕК 0.7 180 1080 648 1
 3 ОС 90 19 26 С3 324 3
 1 Б 19 28 108 2

Постеп.рубка 3 пр. (10%)
 РПР-2013 - д. 20 м

Состав неоднородный, расположение пород куртинно-групповое
 селекционная оценка - Нормальные

35 0.2 Ручей
 ширина - 1 м, протяженность - 2 км

36 0.2 Дорога автомоб. грунтовые

37 1.2 Просека квартальная
 ширина - 4 м, протяженность - 4 км, Состояние удовлетворительное, Лесохозяйственная, Грунтовая, 204

Расчистка

38 1.8 3Е2С1Е2Б2ОС 1 23 3 Е 140 23 28 7 7 3 ЕК 0.5 200 360 108 1
 2 С 180 26 48 С3 72 1
 1 Е 90 19 20 36 1
 2 Б 23 30 72 2
 2 ОС 23 36 72 3

подрост: 10Е; (30); 4 м; 3 тыс.шт/га
 Полнота неравномерная, Бонитет варьирует, Тип леса варьирует
 селекционная оценка - Нормальные

конца верха лесничья / Михайлов А.И.

