

УТВЕРЖДАЮ:
Зам. министра лесного хозяйства Кировской области

В.Г.Глушков
фамилия, имя и отчество (при наличии)
23.11.2023
дата

Акт
лесопатологического обследования № 90

лесных насаждений Орловского лесничества (лесничество)
Кировской области (субъект Российской Федерации)

Способ лесопатологического обследования: 1. Визуальный
2. Инструментальный

Место проведения

Участковое лесничество	Урочище (дача)	Квартал	Выдел	Площадь выдела, га	Лесопатологический выдел	Площадь лесопатологического выдела, га
Бурденское	-	100	24	64,3	1	7,3

Лесопатологическое обследование проведено на общей площади 7,3 га.

Кадастровый номер участка: 43:25:000000:336
(для участков, предоставленных в постоянное (бессрочное) пользование, аренду)

Документ о праве пользования:
договор аренды от 14.03.2008 № 34-22 ООО "ТЕОН"

Вид разрешенного использования лесов: заготовка древесины

(тип документа о праве пользования, дата, номер, вид разрешенного использования лесов)

1. Визуальное (рекогносцировочное) лесопатологическое обследование
(раздел включается в акт, в случае проведения лесопатологического обследования визуальным способом).

Наземное

Дистанционное

1.1. На площади 7,3 га фактическая таксационная характеристика лесного насаждения не соответствует таксационному описанию в выделах 24(1) в квартале 100.

Причины несоответствия: воздействие сильных ветров 2023 года.

1.2. Лесные насаждения с нарушенной и утраченной устойчивостью выявлены на площади 7,3 га:

Участковое лесничество	Урочище (дача)	Квартал	Выдел	Площадь (га) насаждений:		Причины ослабления, повреждения
				с нарушенной устойчивостью	с утраченной устойчивостью	
1	2	3	4	5	6	8
Бурденское	-	100	24	7,3	-	Ветровал текущего года (881), Бурелом текущего года (882)
Итого				7,3	-	

Состояние обследованных лесных насаждений приведено в приложениях 1.1 – 1.4 к Акту в зависимости от метода проведения ЛПО.

1.3. В обследованных лесных насаждениях прогнозируется:

Прогноз	Площадь, га
1	2
Ослабление лесных насаждений	-
Усыхание лесных насаждений различной степени	-
Развитие очагов вредных организмов	-

1.4. Обнаружено загрязнение лесного участка отходами и выбросами:

промышленными

бытовыми

Вид загрязнения	Размеры загрязнения			Объем, куб. м	Площадь загрязнения, га
	длина, м	ширина, м	высота, м		
1.	2	3	4	5	6
-	-	-	-	-	-

ЗАКЛЮЧЕНИЕ

В обследованном участке леса в кв. 100, выд. 24, л/п. 1, средневзвешенная категория состояния составляет 1.92, что характеризует данное насаждение как «ослабленное». Доля деревьев с наличием признаков повреждения составляет 20 %. Насаждение с нарушенной устойчивостью. Проведение санитарно-оздоровительных мероприятия не назначается, так как СКС меньше 2,51.

Участковое лесничество	Урочище (дача)	Квартал	Выдел	Площадь выдела, га	Лесопатологический выдел	Площадь лесопатологического выдела, га	Вид мероприятия	Рекомендуемый срок проведения мероприятия
1	2	3	4	5	6	7	8	9
Бурденское	-	100	24	64,3	1	7,3	б/н	-

Дата проведения обследования: 29.09.2023.

Дата составления документа: 10.11.2023

Исполнитель работ по проведению лесопатологического обследования:

Фамилия, имя и отчество (при наличии)

Организация ЦЗЛ Нижегородской области

Подпись

Воробьев Дмитрий Владимирович

Должность инженер-лесопатолог I категории

Телефон (8314) 28-94-27

Ведомость участков леса с выявленными несоответствиями таксационным описаниям

Субъект Российской Федерации
Участковое лесничество

Кировская область
Бурднское

Лесничество
Урочище (лесная дача)

Орловское
-

1	2	3	4	5	6	7	8	9	10	Таксационная характеристика								Заложено пробных площадей		
										11	12	13	14	15	16	17	18	19	20	21
2017	100	24	64,3	эксплуатационные	-	-	ТО	х	х	6БЗОС1Е	Б	40	18	16	МЧ	0,8	2	160		
											ОС		18	20						
											Е		14	14						
							Ф	1	7,3	Поврежденное насаждение 6БЗОС1Е	Б	40	18	16	МЧ	0,6	2	128 32-сух.		
											ОС		18	20						
											Е		14	14						

Условные обозначения:

ТО - таксационные описания

Ф - фактическая характеристика лесного насаждения

Исполнитель работ по проведению лесопатологического обследования:

Фамилия, имя и отчество (при наличии)

Воробьев Дмитрий Владимирович

Подпись



Абрис участка леса
Кв 100 выд 24 пл. 7,3га.

М 1 : 10000

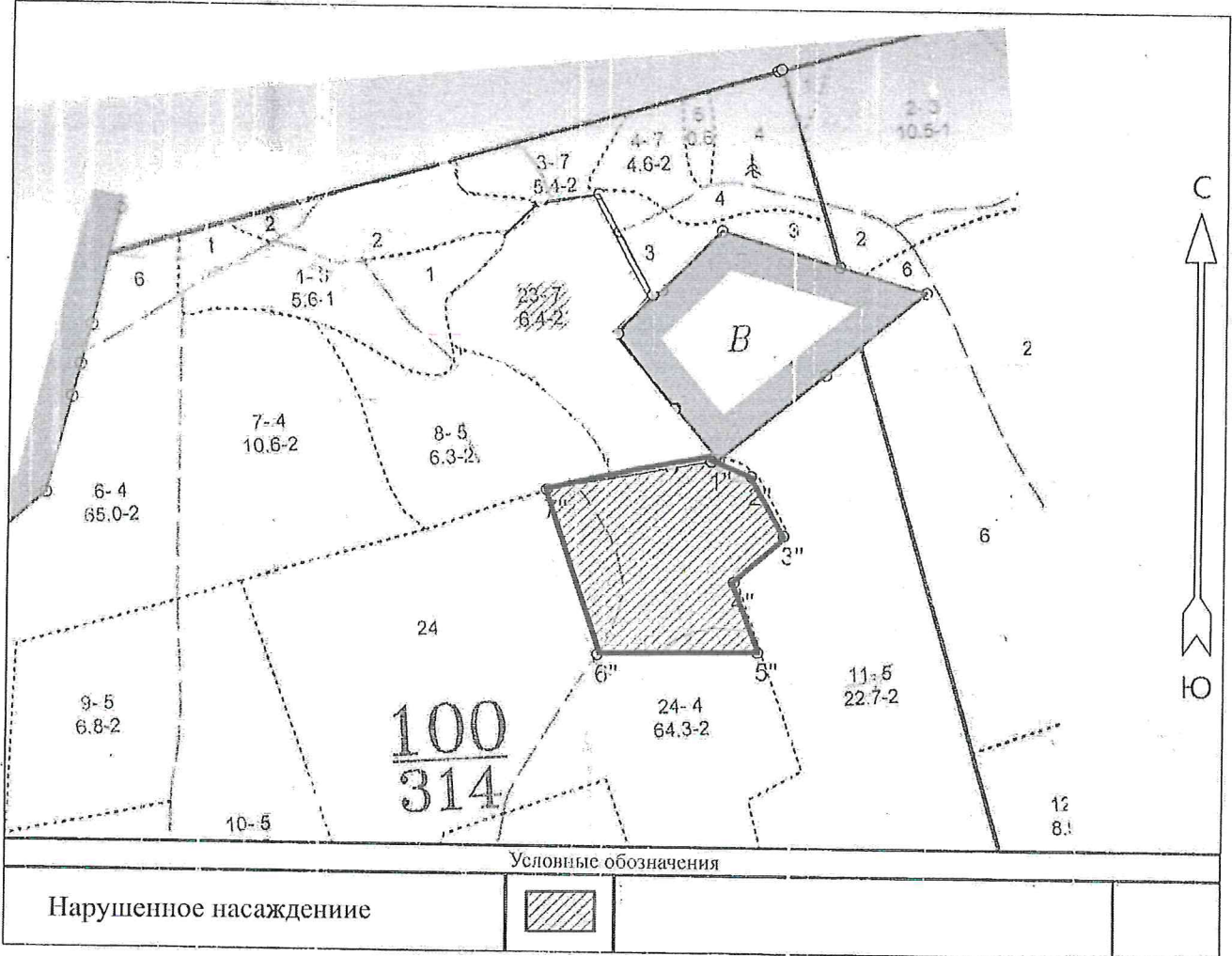

Пространственное размещение лесопатологических выделов
(включается в Акт при выделении лесопатологических выделов, для указания
пространственного расположения повреждённых и погибших насаждений)

Номера точек	Координаты		Длина, м
	Широта	Долгота	
1" - 2"	58.82617	48.59536	63.1
2" - 3"	58.82597	48.59639	101.0
3" - 4"	58.82518	48.59725	100.2
4" - 5"	58.82456	48.59598	109.2
5" - 6"	58.82364	48.59660	235.2
6" - 7"	58.82359	48.59252	255.3
7" - 1"	58.82577	48.59118	244.6

Исполнитель работ по проведению лесопатологического обследования:

Фамилия, имя и отчество (при наличии) Воробьев Д.В.

Подпись

Дата составления документа 10.11.2023

Фототаблица

к акту лесопатологического обследования





Орловское лесничество
Бурденское уч. лесничество
Кв. 100 выд. 24 лп 1
29.09.2023 12.18
58.82306 48.59897



Орловское песничество
Вурденское уч. песничество
Кв. 100-вид. 24 пп 1
29.09.2023 12:17
58,82748 48,59458

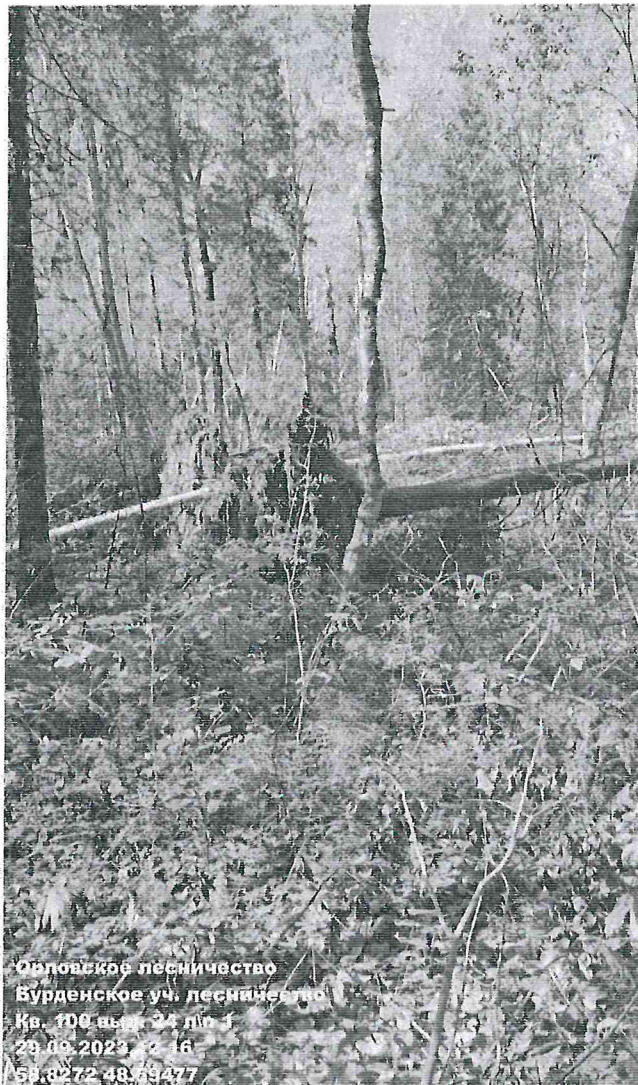

Орловское лесничество
Бурденское уч. лесничество
Кв. 100 выд. 24 лп. 1
28.09.2023 г. 16
50.8272 48.9477

Исполнитель работ по проведению лесопатологического обследования:

Фамилия, имя и отчество (при наличии) Воробьев Д.В. _____ Подпись _____

