

УТВЕРЖДАЮ:
Заместитель министра лесного хозяйства
Кировской области

В.Г. Глушков
« 23 » 11. 2023 г

Акт
лесопатологического обследования № 93

лесных насаждений Шабалинского лесничества Кировской области

Способ лесопатологического обследования:

1. Визуальный

2. Инструментальный

Место проведения

Участковое лесничество	Урочище (лесная дача)	Квартал	Выдел	Площадь выдела, га	Лесопа- тологический выдел	Площадь лесопа- толого- гического выдела, га
Ленинское	—	14	46	4,4	1	0,6
Ленинское	—	14	46	4,4	2	3,3
Ленинское	—	14	46	4,4	3	0,5
Ленинское	—	17	31	3,1	1	1,0
Ленинское	—	17	31	3,1	2	2,1
Ленинское	—	18	46	4,1	1	0,4
Ленинское	—	18	46	4,1	2	3,7

Лесопатологическое обследование проведено на общей площади 11,6 га

Кадастровый номер участка:

(для участков, предоставленных в постоянное (бессрочное) пользование, аренду)

Документ о праве пользования:

(тип документа о праве пользования, дата, номер, вид разрешенного использования лесов)

1. Визуальное (рекогносцировочное) лесопатологическое обследование
Лесничество (лесопарк) Шабалинское Участковое лесничество Ленинское
Урочище (дача) — Квартал 14 Выдел 46 Лесопатологический выдел 1

Наземное

Дистанционное

1.1. На площади 0,6 га фактическая таксационная характеристика лесного насаждения не соответствует таксационному описанию. Причины несоответствия: давность лесоустройства

Ведомость насаждений с выявленными несоответствиями таксационным описаниям приведена в приложении 1 к Акту.

1.2. Лесные насаждения с нарушенной и утраченной устойчивостью выявлены на площади 0,6 га:

Участковое лесничество	Урочище (лесная дача)	Квартал	Выдел	Площадь насаждений, га		Причины ослабления, повреждения
				с нарушенной устойчивостью	с утраченной устойчивостью	
1	2	3	4	5	6	7
Ленинское	—	14	46	0,6	0	Рак-серянка

Состояние обследованных лесных насаждений приведено в приложениях 1.1-1.4 к Акту в зависимости от метода проведения ЛПО

1.3. В обследованных насаждениях прогнозируется:

Прогноз	Площадь, га
1	2
Ослабление лесных насаждений	
Усыхание лесных насаждений различной степени	
Развитие очагов вредных организмов	

1.4. Обнаружено загрязнение лесного участка отходами и выбросами:

бытовыми

промышленными

Вид загрязнения	Размеры загрязнения			Объем, м ³	Площадь загрязнения, га
	длина, м	ширина, м	высота, м		
1	2	3		5	6

ЗАКЛЮЧЕНИЕ

Оценка текущего санитарного и лесопатологического состояния лесных насаждений, назначенные профилактические мероприятия по защите лесов, заключение о необходимости проведения инструментального ЛПО.

Проведено повторное обследование назначенной в 2012 году выборочной санитарной рубки.

По результатам визуального обследования санитарного и лесопатологического состояния установлено, что насаждение является ослабленным (СКС = 1,69).

Участковое лесничество	Урочище (лесная дача)	Квартал	Выдел	Площадь выдела, га	Лесопатологический выдел	Площадь лесопатологического выдела, га	Вид мероприятия	Площадь мероприятия, га
1	2	3	4	5	6	7	8	9
Ленинское	—	14	46	4,4	1	0,6	—	—

Дата проведения ЛПО 12.09.2023

Дата составления документа 13.11.2023

Исполнитель работ по проведению лесопатологического обследования:

Лесничий Вишкильского участкового лесничества Котельничского лесничества КОГКУ «Кировлесцентр»

<p>ДОКУМЕНТ ПОДПИСАН ЭЛЕКТРОННОЙ ПОДПИСЬЮ</p> <p>Сертификат: 42 1E 21 37 B3 D1 2A 3B E4 FD E0 B6 C6 B1 0A 1F Владелец: Игитов Александр Михайлович, КИРОВСКОЕ ОБЛАСТНОЕ Действителен: с 20.12.2022 по 14.03.2024</p>

Игитов Александр Михайлович

Тел.: +7 (953) 679-02-12

1. Визуальное (рекогносцировочное) лесопатологическое обследование
Лесничество (лесопарк) Шабалинское Участковое лесничество Ленинское
Урочище (дача) — Квартал 14 Выдел 46 Лесопатологический выдел 2

Наземное Дистанционное

1.1. На площади 3,3 га фактическая таксационная характеристика лесного насаждения не соответствует таксационному описанию. Причины несоответствия: выборочная санитарная рубка в 2012 году, давность лесоустройства

Ведомость насаждений с выявленными несоответствиями таксационным описаниям приведена в приложении 1 к Акту.

1.2. Лесные насаждения с нарушенной и утраченной устойчивостью выявлены на площади 3,3 га:

Участковое лесничество	Урочище (лесная дача)	Квартал	Выдел	Площадь насаждений, га		Причины ослабления, повреждения
				с нарушенной устойчивостью	с утраченной устойчивостью	
1	2	3	4	5	6	7
Ленинское	—	14	46	3,3	0	Рак-серянка

Состояние обследованных лесных насаждений приведено в приложениях 1.1-1.4 к Акту в зависимости от метода проведения ЛПО

1.3. В обследованных насаждениях прогнозируется:

Прогноз	Площадь, га
1	2
Ослабление лесных насаждений	
Усыхание лесных насаждений различной степени	
Развитие очагов вредных организмов	

1.4. Обнаружено загрязнение лесного участка отходами и выбросами:

бытовыми промышленными

Вид загрязнения	Размеры загрязнения			Объём, м ³	Площадь загрязнения, га
	длина, м	ширина, м	высота, м		
1	2	3	4	5	6

ЗАКЛЮЧЕНИЕ

Оценка текущего санитарного и лесопатологического состояния лесных насаждений, назначенные профилактические мероприятия по защите лесов, заключение о необходимости проведения инструментального ЛПО.

Проведено повторное обследование назначенной и частично выполненной в 2012 году выборочной санитарной рубки.

По результатам визуального обследования санитарного и лесопатологического состояния установлено, что насаждение является ослабленным (СКС = 1,72).

Участковое лесничество	Урочище (лесная дача)	Квартал	Выдел	Площадь выдела, га	Лесопатологический выдел	Площадь лесопатологического выдела, га	Вид мероприятия	Площадь мероприятия, га
1	2	3	4	5	6	7	8	9
Ленинское	—	14	46	4,4	2	3,3	—	—

Дата проведения ЛПО 12.09.2023

Дата составления документа 10.11.2023

Исполнитель работ по проведению лесопатологического обследования:

Лесничий Вишкильского участкового лесничества Котельничского лесничества КОГКУ «Кировлесцентр»

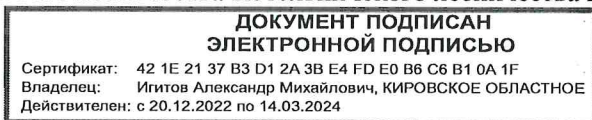

Игитов Александр Михайлович

Тел.: +7 (953) 679-02-12

1. Визуальное (рекогносцировочное) лесопатологическое обследование
Лесничество (лесопарк) Шабалинское Участковое лесничество Ленинское
Урочище (дача) — Квартал 14 Выдел 46 Лесопатологический выдел 3

Наземное Дистанционное

1.1. На площади 0,5 га фактическая таксационная характеристика лесного насаждения не соответствует таксационному описанию. Причины несоответствия: ошибка лесоустройства

Ведомость насаждений с выявленными несоответствиями таксационным описаниям приведена в приложении 1 к Акту.

1.2. Лесные насаждения с нарушенной и утраченной устойчивостью выявлены на площади 0,5 га:

Участковое лесничество	Урочище (лесная дача)	Квартал	Выдел	Площадь насаждений, га		Причины ослабления, повреждения
				с нарушенной устойчивостью	с утраченной устойчивостью	
1	2	3	4	5	6	7
Ленинское	—	14	46	0,5	0	Рак-серянка

Состояние обследованных лесных насаждений приведено в приложениях 1.1-1.4 к Акту в зависимости от метода проведения ЛПО

1.3. В обследованных насаждениях прогнозируется:

Прогноз	Площадь, га
1	2
Ослабление лесных насаждений	
Усыхание лесных насаждений различной степени	
Развитие очагов вредных организмов	

1.4. Обнаружено загрязнение лесного участка отходами и выбросами:

бытовыми промышленными

Вид загрязнения	Размеры загрязнения			Объем, м ³	Площадь загрязнения, га
	длина, м	ширина, м	высота, м		
1	2	3	4	5	6

ЗАКЛЮЧЕНИЕ

Оценка текущего санитарного и лесопатологического состояния лесных насаждений, назначенные профилактические мероприятия по защите лесов, заключение о необходимости проведения инструментального ЛПО.

Проведено повторное обследование назначенной в 2012 году выборочной санитарной рубки.

По результатам визуального обследования санитарного и лесопатологического состояния установлено, что насаждение является ослабленным (СКС = 1,69).

Участковое лесничество	Урочище (лесная дача)	Квартал	Выдел	Площадь выдела, га	Лесопатологический выдел	Площадь лесопатологического выдела, га	Вид мероприятия	Площадь мероприятия, га
1	2	3	4	5	6	7	8	9
Ленинское	—	14	46	4,4	3	0,5	—	—

Дата проведения ЛПО 12.09.2023

Дата составления документа 10.11.2023

Исполнитель работ по проведению лесопатологического обследования:

Лесничий Вишкильского участкового лесничества Котельничского лесничества КОГКУ «Кировлесцентр»



Игитов Александр Михайлович

Тел.: +7 (953) 679-02-12

1. Визуальное (рекогносцировочное) лесопатологическое обследование
 Лесничество (лесопарк) Шабалинское Участковое лесничество Ленинское
 Урочище (дача) — Квартал 17 Выдел 31 Лесопатологический выдел 1
 Наземное Дистанционное

1.1. На площади 1,0 га фактическая таксационная характеристика лесного насаждения не соответствует таксационному описанию. Причины несоответствия:
 ошибка лесоустройства

Ведомость насаждений с выявленными несоответствиями таксационным описаниям приведена в приложении 1 к Акту.

1.2. Лесные насаждения с нарушенной и утраченной устойчивостью выявлены на площади 0,0 га:

Участковое лесничество	Урочище (лесная дача)	Квартал	Выдел	Площадь насаждений, га		Причины ослабления, повреждения
				с нарушенной устойчивостью	с утраченной устойчивостью	
1	2	3	4	5	6	7

Состояние обследованных лесных насаждений приведено в приложениях 1.1-1.4 к Акту в зависимости от метода проведения ЛПО

1.3. В обследованных насаждениях прогнозируется:

Прогноз	Площадь, га
1	2
Ослабление лесных насаждений	
Усыхание лесных насаждений различной степени	
Развитие очагов вредных организмов	

1.4. Обнаружено загрязнение лесного участка отходами и выбросами:

бытовыми промышленными

Вид загрязнения	Размеры загрязнения			Объем, м³	Площадь загрязнения, га
	длина, м	ширина, м	высота, м		
1	2	3	4	5	6

ЗАКЛЮЧЕНИЕ

Оценка текущего санитарного и лесопатологического состояния лесных насаждений, назначенные профилактические мероприятия по защите лесов, заключение о необходимости проведения инструментального ЛПО.

Проведено повторное обследование назначенной в 2012 году выборочной санитарной рубки.

По результатам визуального обследования санитарного и лесопатологического состояния установлено, что насаждение не имеет признаков ослабления (СКС = 1,18).

Назначения профилактических мероприятий по защите лесов не требуется.

Участковое лесничество	Урочище (лесная дача)	Квартал	Выдел	Площадь выдела, га	Лесопатологический выдел	Площадь лесопатологического выдела, га	Вид мероприятия	Площадь мероприятия, га
1	2	3	4	5	6	7	8	9
Ленинское	—	17	31	3,1	1	1,0	—	—

Дата проведения ЛПО 12.09.2023

Дата составления документа 10.11.2023

Исполнитель работ по проведению лесопатологического обследования:

Лесничий Вишкильского участкового лесничества Котельничского лесничества КОГКУ «Кировлесцентр»

**ДОКУМЕНТ ПОДПИСАН
 ЭЛЕКТРОННОЙ ПОДПИСЬЮ**
 Сертификат: 42 1E 21 37 B3 D1 2A 3B E4 FD E0 B6 C6 B1 0A 1F
 Владелец: Игитов Александр Михайлович, КИРОВСКОЕ ОБЛАСТНОЕ
 Действителен: с 20.12.2022 по 14.03.2024

Игитов Александр Михайлович

Тел.: +7 (953) 679-02-12

1. Визуальное (рекогносцировочное) лесопатологическое обследование
Лесничество (лесопарк) Шабалинское Участковое лесничество Ленинское
Урочище (дача) — Квартал 17 Выдел 31 Лесопатологический выдел 2

Наземное Дистанционное

1.1. На площади 2,1 га фактическая таксационная характеристика лесного насаждения не соответствует таксационному описанию. Причины несоответствия: выборочная санитарная рубка в 2012 году, давность лесоустройства

Ведомость насаждений с выявленными несоответствиями таксационным описаниям приведена в приложении 1 к Акту.

1.2. Лесные насаждения с нарушенной и утраченной устойчивостью выявлены на площади 2,1 га:

Участковое лесничество	Урочище (лесная дача)	Квартал	Выдел	Площадь насаждений, га		Причины ослабления, повреждения
				с нарушенной устойчивостью	с утраченной устойчивостью	
1	2	3	4	5	6	7
Ленинское	—	17	31	2,1	0	Рак-серянка

Состояние обследованных лесных насаждений приведено в приложениях 1.1-1.4 к Акту в зависимости от метода проведения ЛПО

1.3. В обследованных насаждениях прогнозируется:

Прогноз	Площадь, га
1	2
Ослабление лесных насаждений	
Усыхание лесных насаждений различной степени	
Развитие очагов вредных организмов	

1.4. Обнаружено загрязнение лесного участка отходами и выбросами:

бытовыми промышленными

Вид загрязнения	Размеры загрязнения			Объём, м ³	Площадь загрязнения, га
	длина, м	ширина, м	высота, м		
1	2	3	4	5	6

ЗАКЛЮЧЕНИЕ

Оценка текущего санитарного и лесопатологического состояния лесных насаждений, назначенные профилактические мероприятия по защите лесов, заключение о необходимости проведения инструментального ЛПО.

Проведено повторное обследование назначенной и частично выполненной в 2012 году выборочной санитарной рубки.

По результатам визуального обследования санитарного и лесопатологического состояния установлено, что насаждение является ослабленным (СКС = 1,9).

Участковое лесничество	Урочище (лесная дача)	Квартал	Выдел	Площадь выдела, га	Лесопатологический выдел	Площадь лесопатологического выдела, га	Вид мероприятия	Площадь мероприятия, га
1	2	3	4	5	6	7	8	9
Ленинское	—	17	31	3,1	2	2,1	—	—

Дата проведения ЛПО 12.09.2023

Дата составления документа 10.11.2023

Исполнитель работ по проведению лесопатологического обследования:

Лесничий Вишкильского участкового лесничества Котельничского лесничества КОГКУ «Кировлесцентр»

**ДОКУМЕНТ ПОДПИСАН
ЭЛЕКТРОННОЙ ПОДПИСЬЮ**
Сертификат: 42 1E 21 37 B3 D1 2A 3B E4 FD E0 B6 C6 B1 0A 1F
Владелец: Игитов Александр Михайлович, КИРОВСКОЕ ОБЛАСТНОЕ
Действителен: с 20.12.2022 по 14.03.2024

Игитов Александр Михайлович

Тел.: +7 (953) 679-02-12

1. Визуальное (рекогносцировочное) лесопатологическое обследование
Лесничество (лесопарк) Шабалинское Участковое лесничество Ленинское
Урочище (дача) — Квартал 18 Выдел 46 Лесопатологический выдел 1
Наземное Дистанционное

1.1. На площади 0,4 га фактическая таксационная характеристика лесного насаждения не соответствует таксационному описанию. Причины несоответствия: ошибка лесоустройства

Ведомость насаждений с выявленными несоответствиями таксационным описаниям приведена в приложении 1 к Акту.

1.2. Лесные насаждения с нарушенной и утраченной устойчивостью выявлены на площади 0,0 га:

Участковое лесничество	Урочище (лесная дача)	Квартал	Выдел	Площадь насаждений, га		Причины ослабления, повреждения
				с нарушенной устойчивостью	с утраченной устойчивостью	
1	2	3	4	5	6	7

Состояние обследованных лесных насаждений приведено в приложениях 1.1-1.4 к Акту в зависимости от метода проведения ЛПО

1.3. В обследованных насаждениях прогнозируется:

Прогноз	Площадь, га
1	2
Ослабление лесных насаждений	
Усыхание лесных насаждений различной степени	
Развитие очагов вредных организмов	

1.4. Обнаружено загрязнение лесного участка отходами и выбросами:

бытовыми промышленными

Вид загрязнения	Размеры загрязнения			Объем, м ³	Площадь загрязнения, га
	длина, м	ширина, м	высота, м		
1	2	3	4	5	6

ЗАКЛЮЧЕНИЕ

Оценка текущего санитарного и лесопатологического состояния лесных насаждений, назначенные профилактические мероприятия по защите лесов, заключение о необходимости проведения инструментального ЛПО.

Проведено повторное обследование назначенной в 2012 году выборочной санитарной рубки.

По результатам визуального обследования санитарного и лесопатологического состояния установлено, что насаждение не имеет признаков ослабления (СКС = 1,19).

Назначения профилактических мероприятий по защите лесов не требуется.

Участковое лесничество	Урочище (лесная дача)	Квартал	Выдел	Площадь выдела, га	Лесопатологический выдел	Площадь лесопатологического выдела, га	Вид мероприятия	Площадь мероприятия, га
1	2	3	4	5	6	7	8	9
Ленинское	—	18	46	4,1	1	0,4	—	—

Дата проведения ЛПО 12.09.2023

Дата составления документа 10.11.2023

Исполнитель работ по проведению лесопатологического обследования:

Лесничий Вишкильского участкового лесничества Котельничского лесничества КОГКУ «Кировлесцентр»

**ДОКУМЕНТ ПОДПИСАН
ЭЛЕКТРОННОЙ ПОДПИСЬЮ**
Сертификат: 42 1E 21 37 B3 D1 2A 3B E4 FD E0 B6 C6 B1 0A 1F
Владелец: Игитов Александр Михайлович, КИРОВСКОЕ ОБЛАСТНОЕ
Действителен: с 20.12.2022 по 14.03.2024

Игитов Александр Михайлович

Тел.: +7 (953) 679-02-12

1. Визуальное (рекогносцировочное) лесопатологическое обследование
Лесничество (лесопарк) Шабалинское Участковое лесничество Ленинское
Урочище (дача) — Квартал 18 Выдел 46 Лесопатологический выдел 2

Наземное Дистанционное

1.1. На площади 3,7 га фактическая таксационная характеристика лесного насаждения не соответствует таксационному описанию. Причины несоответствия:
выборочная санитарная рубка в 2012 году, давность лесоустройства

Ведомость насаждений с выявленными несоответствиями таксационным описаниям приведена в приложении 1 к Акту.

1.2. Лесные насаждения с нарушенной и утраченной устойчивостью выявлены на площади 3,7 га:

Участковое лесничество	Урочище (лесная дача)	Квартал	Выдел	Площадь насаждений, га		Причины ослабления, повреждения
				с нарушенной устойчивостью	с утраченной устойчивостью	
1	2	3	4	5	6	7
Ленинское	—	18	46	3,7	0	Рак-серянка

Состояние обследованных лесных насаждений приведено в приложениях 1.1-1.4 к Акту в зависимости от метода проведения ЛПО

1.3. В обследованных насаждениях прогнозируется:

Прогноз	Площадь, га
1	2
Ослабление лесных насаждений	
Усыхание лесных насаждений различной степени	
Развитие очагов вредных организмов	

1.4. Обнаружено загрязнение лесного участка отходами и выбросами:

бытовыми промышленными

Вид загрязнения	Размеры загрязнения			Объём, м ³	Площадь загрязнения, га
	длина, м	ширина, м	высота, м		
1	2	3	4	5	6

ЗАКЛЮЧЕНИЕ

Оценка текущего санитарного и лесопатологического состояния лесных насаждений, назначенные профилактические мероприятия по защите лесов, заключение о необходимости проведения инструментального ЛПО.

Проведено повторное обследование назначенной и частично выполненной в 2012 году выборочной санитарной рубки.

По результатам визуального обследования санитарного и лесопатологического состояния установлено, что насаждение является ослабленным (СКС = 1,87).

Участковое лесничество	Урочище (лесная дача)	Квартал	Выдел	Площадь выдела, га	Лесопатологический выдел	Площадь лесопатологического выдела, га	Вид мероприятия	Площадь мероприятия, га
1	2	3	4	5	6	7	8	9
Ленинское	—	18	46	4,1	2	3,7	—	—

Дата проведения ЛПО 12.09.2023

Дата составления документа 10.11.2023

Исполнитель работ по проведению лесопатологического обследования:

Лесничий Вишкильского участкового лесничества Котельничского лесничества КОГКУ «Кировлесцентр»

**ДОКУМЕНТ ПОДПИСАН
ЭЛЕКТРОННОЙ ПОДПИСЬЮ**

Сертификат: 42 1E 21 37 B3 D1 2A 3B E4 FD E0 B6 C6 B1 0A 1F
Владелец: Игитов Александр Михайлович, КИРОВСКОЕ ОБЛАСТНОЕ
Действителен: с 20.12.2022 по 14.03.2024

Игитов Александр Михайлович

Тел.: +7 (953) 679-02-12

Результаты проведения лесопатологического обследования лесных насаждений
за сентябрь - месяц 2023 года

Субъект Российской Федерации Кировская область Лесничество Шабалинское
Участковое лесничество Ленинское Урочище (дача) —

1	2	3	4	5	6	7	Таксационная характеристика лесного насаждения											Распределение деревьев по категориям состояния, % от запаса												33	34	Назначение мероприятия				
							8	9	10	11	12	13	14	15	16	17	18	19	Без признаков ослабления		Ослабленные		Сильно ослабленные		Усыхающие		27	28	29			30	31	32	35	36
																			И	Р	И	Р	И	Р	И	Р										
14	46	4,4	Эксплуатационные	—	—	1	0,6	10С+Б	С	Б	100	20	24	ДМ/А ₄	0,7	III	220	18	65	20	10	20	1	26	1	28	29	30	31	32	Рак-серянка	4,0	БН			
14	46	4,4	Эксплуатационные	—	—	2	3,3	10С	С	Б	100	20	24	ДМ/А ₄	0,5	III	160	62	15	17	1	1	3	1							Рак-серянка	5,0	БН			
14	46	4,4	Эксплуатационные	—	—	3	0,5	10С+Б	С	Б	100	20	24	ДМ/А ₄	0,7	III	220	65	10	20	1	1	3	1							Рак-серянка	4,0	БН			
17	31	3,1	Эксплуатационные	—	—	1	1,0	9Б+Е	Б	Е	30	10	10	ХДМ/В	0,6	III	50	92	3	2	1	1	1	1							Без признаков ослабления	2,0	БН			
17	31	3,1	Эксплуатационные	—	—	2	2,1	4Б+Е	Б	Е	80	19	18	ХДМ/В	0,5	III	120	32	2	2	2	1	2	9	1							Рак-серянка	5,0	БН		
18	46	4,1	Эксплуатационные	—	—	1	0,4	7Б+Е	Б	Е	20	6	4	ХДМ/В	0,7	III	30	93	1	2	2	1	2	1							Без признаков ослабления	2,0	БН			
18	46	4,1	Эксплуатационные	—	—	1	3,7	4С+Е	С	Е	90	20	22	ХДМ/В	0,5	III	150	19	2	15	1	1	1	9	1							Рак-серянка	5,0	БН		

Условные обозначения: Н-деревья не подлежат рубке; Р-деревья подлежат рубке

Исполнитель работ по проведению лесопатологического обследования:

Фамилия, имя, отчество: Игитов Александр Михайлович

**ДОКУМЕНТ ПОДПИСАН
ЭЛЕКТРОННОЙ ПОДПИСЬЮ**

Сертификат: 42.1E.21.37.B3.D1.2A.3B.E4.FD.E9.B6.C6.B1.0A.1F
Владелец: Игитов Александр Михайлович, КИРОВСКОЕ ОБЛАСТНОЕ ГОСУДАРСТВЕННОЕ
Департамент: с 20.12.2022 по 14.03.2024

Дата составления документа 10.11.2023

Ведомость
участков леса с выявленными несоответствиями
таксационным описаниям

Субъект Российской Федерации Кировская область Лесничество Шабалинское
Участковое лесничество Ленинское Урочище (дача) —

Год проведения лесоустройства	Номер квартала	Номер выдела	Площадь выдела, га	Целевое назначение лесов	Категория защитных лесов	ОЗУ	Источник данных	Номер лесопатологического выдела	Площадь лесопатологического выдела, га	Таксационная характеристика лесного насаждения									Заложено пробных площадей											
										Состав	Порода	Возраст	Средняя высота, м	Средний диаметр, см	Тип леса	Полнота	Бонитет	Запас, м³/га	Количество, шт.	Площадь, га										
1	2	3	4	5	6	7	8	9	10	11	12	13	14	15	16	17	18	19	20	21										
2001	14	46	4,4	Эксплуатационные	—	—	ТО	1	0,6	10С	С	85	18	22	ДМ/А₄	0,8	III	220												
										+Б	Б																			
2001	14	46	4,4	Эксплуатационные	—	—	ТО	2	3,3	10С	С	85	18	22	ДМ/А₄	0,8	III	220												
										+Б	Б																			
2001	14	46	4,4	Эксплуатационные	—	—	ТО	3	0,5	10С	С	85	18	22	ДМ/А₄	0,8	III	220												
										+Б	Б																			
2001	17	31	3,1	Эксплуатационные	—	—	ТО	1	1,0	5С	С	70	18	24	ХДМ/В₄	0,7	III	200												
										4Б	Б																			
										1Ос	Ос																			
										+Е	Е																			
2001	17	31	3,1	Эксплуатационные	—	—	ТО	2	2,1	5С	С	70	18	24	ХДМ/В₄	0,7	III	200												
										4Б	Б																			
										1Ос	Ос																			
										+Е	Е																			
2001	18	46	4,1	Эксплуатационные	—	—	ТО	1	0,4	6С	С	70	18	20	ДМ/А₄	0,7	III	200												
										3Б	Б																			
										1Е	Е																			
										+Е	Е																			
2001	18	46	4,1	Эксплуатационные	—	—	ТО	1	3,7	6С	С	70	18	20	ДМ/А₄	0,7	III	200												
										3Б	Б																			
										1Е	Е																			
										+Е	Е																			
2001	18	46	4,1	Эксплуатационные	—	—	ТО	1	3,7	4С	С	90	20	22	ХДМ/В₄	0,5	III	143												
										1Е	Е																			
										3Б	Б																			
										2Ос	Ос																			

Условные обозначения: ТО - таксационные описания; Ф - фактическая характеристика лесного насаждения

Исполнитель работ по проведению лесопатологического обследования:

Игитов А.М.



**ДОКУМЕНТ ПОДПИСАН
ЭЛЕКТРОННОЙ ПОДПИСЬЮ**
Сертификат: 42 1Е 21 37 В3 D1 2А 3В Е4 F0 E0 В6 С6 В1 0А 1F
Владелец: Игитов Александр Михайлович, КИРОВСКОЕ ОБЛАСТНОЕ ГОСУДАРСТВЕННОЕ
Действителен: с 20.12.2022 по 14.03.2024

10.11.2023

АБРИС
участка леса
в Шабалинском лесничестве, Ленинском участковом лесничестве
квартале 14, выделе 46

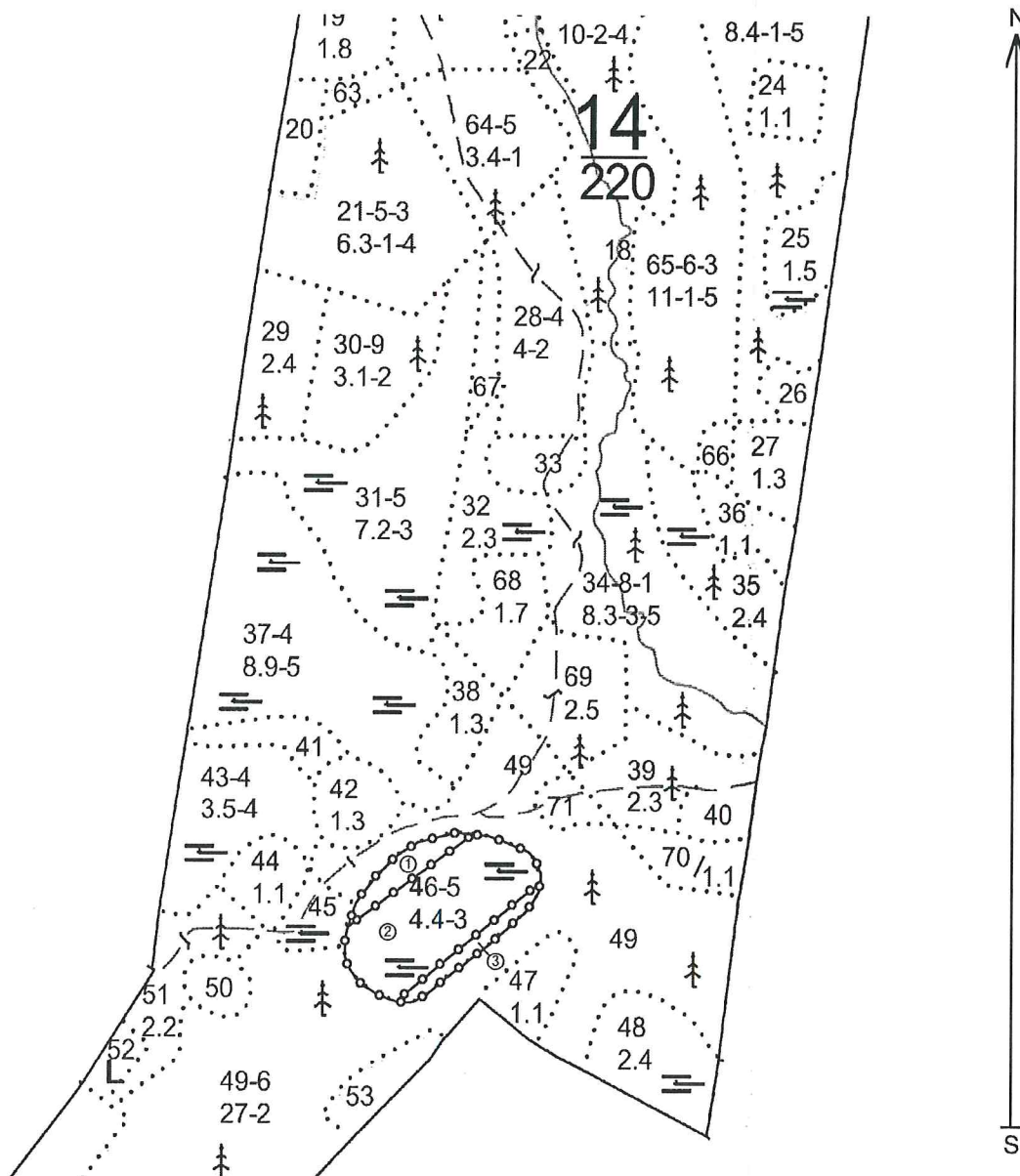
Масштаб 1 : 10 000

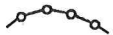

Условные обозначения:  - границы лесопатологических выделов
 - номера лесопатологических выделов

Исполнитель работ по проведению лесопатологического обследования:

ФИО: Игитов А.М.

**ДОКУМЕНТ ПОДПИСАН
ЭЛЕКТРОННОЙ ПОДПИСЬЮ**
Сертификат: 42 1E 21 37 B3 D1 2A 3B E4 FD E0 B6 C6 B1 0A 1F
 Владелец: Игитов Александр Михайлович, КИРОВСКОЕ ОБЛАСТНОЕ
 ГОСУДАРСТВЕННОЕ КАЗЕННОЕ УЧРЕЖДЕНИЕ
 "КИРОВСКИЙ ЦЕНТР ЛЕСНОГО ХОЗЯЙСТВА"
 Действителен: с 20.12.2022 по 14.03.2024

10.11.2023

АБРИС
участка леса
в Шабалинском лесничестве, Ленинском участковом лесничестве
квартале 17, выделе 31

Масштаб 1 : 10 000

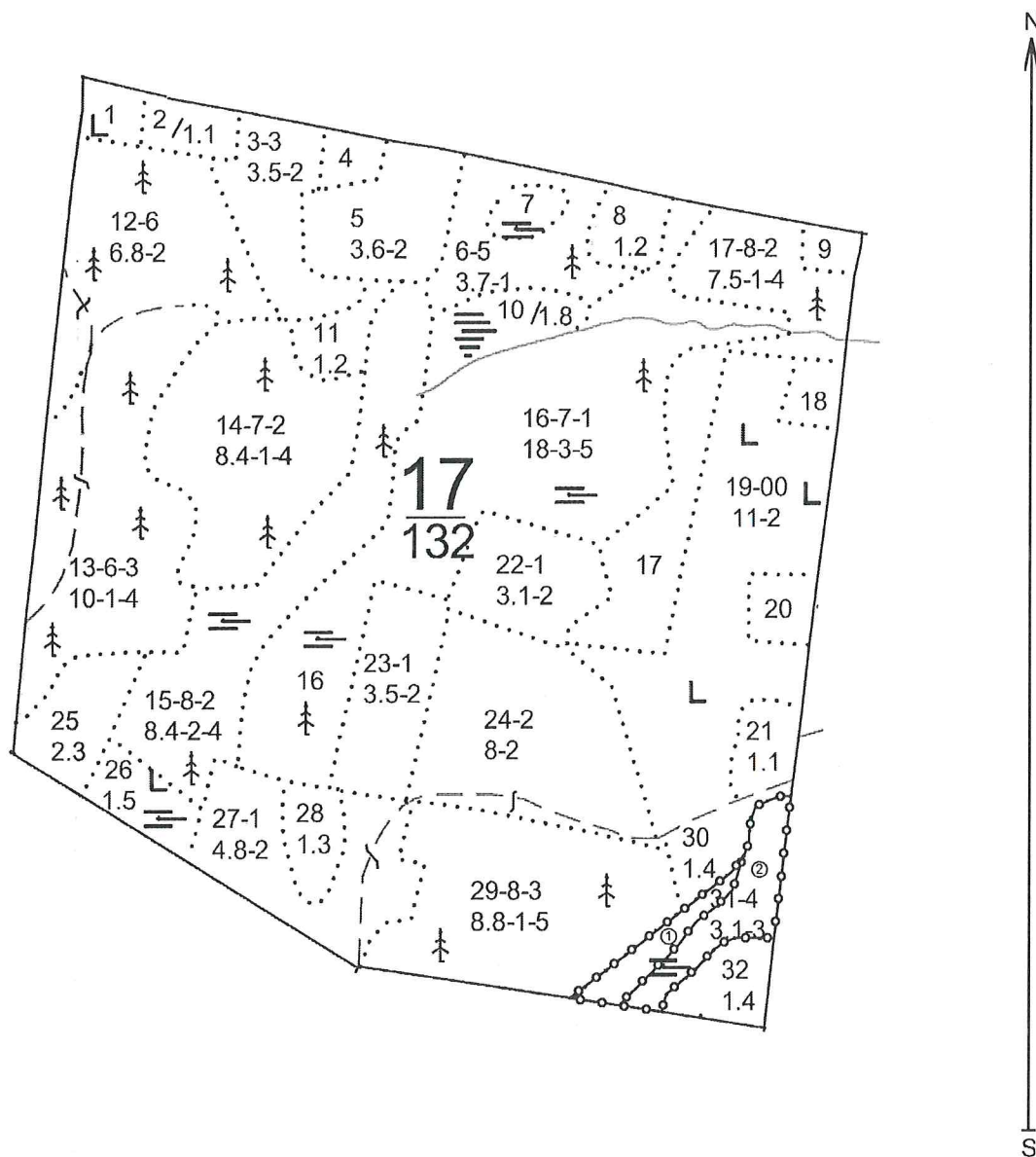

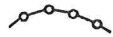
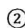
Условные обозначения:  - границы лесопатологических выделов
 - номера лесопатологических выделов

Исполнитель работ по проведению лесопатологического обследования:

ФИО: Игитов А.М.



**ДОКУМЕНТ ПОДПИСАН
ЭЛЕКТРОННОЙ ПОДПИСЬЮ**
Сертификат: 42 1E 21 37 B3 D1 2A 3B E4 FD E0 B6 C6 B1 0A 1F
Владелец: Игитов Александр Михайлович, КИРОВСКОЕ ОБЛАСТНОЕ
ГОСУДАРСТВЕННОЕ КАЗЕННОЕ УЧРЕЖДЕНИЕ
"КИРОВСКИЙ ЦЕНТР ЛЕСНОГО ХОЗЯЙСТВА"
Действителен: с 20.12.2022 по 14.03.2024

10.11.2023

АБРИС
участка леса
в Шабалинском лесничестве, Ленинском участковом лесничестве
квартале 18, выделе 46

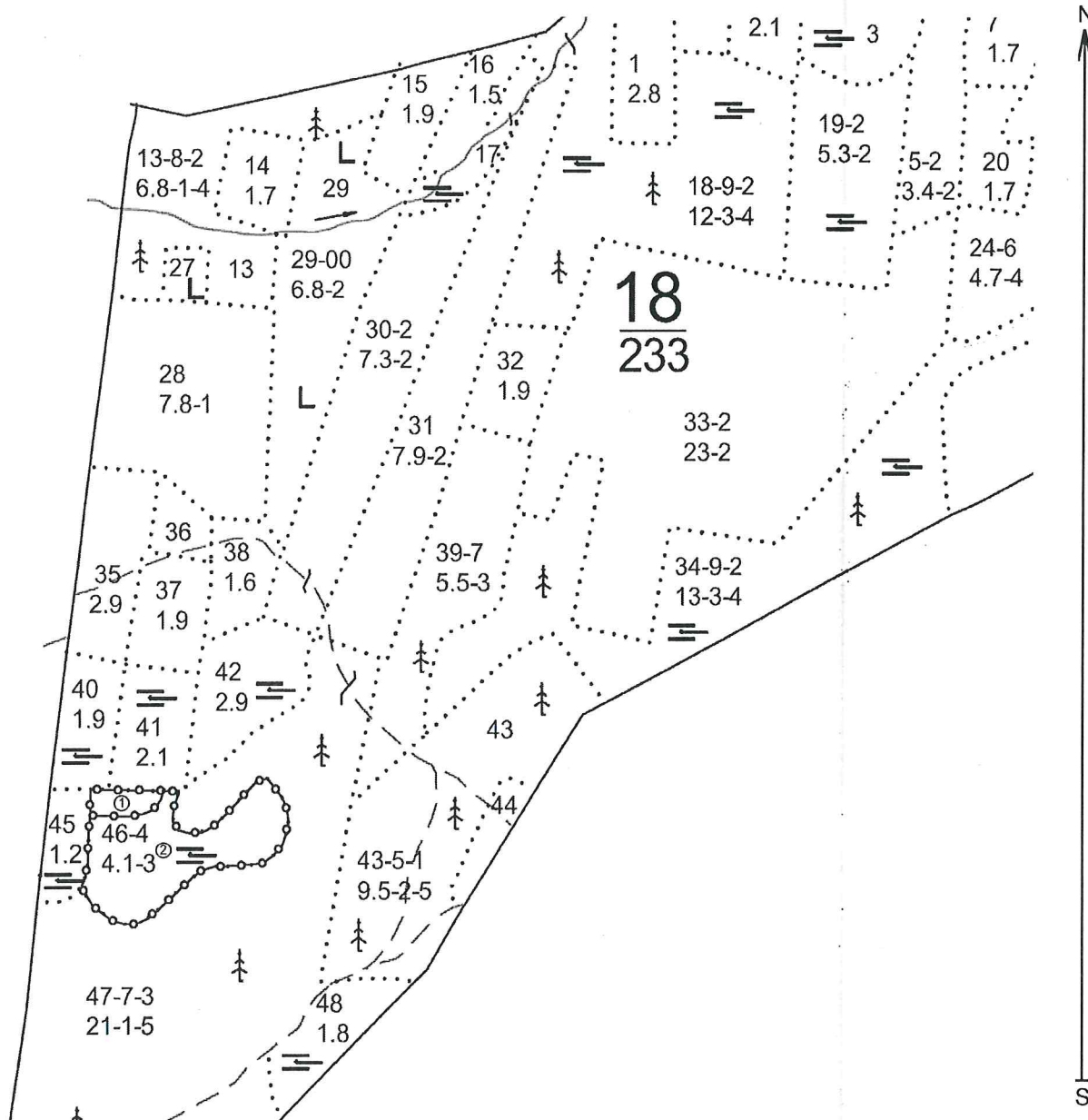
Масштаб 1 : 10 000

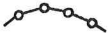

Условные обозначения:  - границы лесопатологических выделов
 - номера лесопатологических выделов

Исполнитель работ по проведению лесопатологического обследования:

ФИО: Игитов А.М.

**ДОКУМЕНТ ПОДПИСАН
ЭЛЕКТРОННОЙ ПОДПИСЬЮ**
Сертификат: 42 1E 21 37 B3 D1 2A 3B E4 FD E0 B6 C6 B1 0A 1F
Владелец: Игитов Александр Михайлович, КИРОВСКОЕ ОБЛАСТНОЕ
ГОСУДАРСТВЕННОЕ КАЗЕННОЕ УЧРЕЖДЕНИЕ
"КИРОВСКИЙ ЦЕНТР ЛЕСНОГО ХОЗЯЙСТВА"
Действителен: с 20.12.2022 по 14.03.2024

10.11.2023

Фототаблица

участка лесных насаждений без назначения санитарно-оздоровительных мероприятий
в Шабалинском лесничестве



Ленинское участковое лесничество,
Квартал 14, выдел 46, ЛПВ 1
Широта: 58.351395, долгота: 46.876618
Время: 12.09.2023 13:13

Исполнитель работ по проведению лесопатологического обследования:

Игитов А.М.

**ДОКУМЕНТ ПОДПИСАН
ЭЛЕКТРОННОЙ ПОДПИСЬЮ**
Сертификат: 42 1E 21 37 B3 D1 2A 3B E4 FD E0 B6 C6 B1 0A 1F
Владелец: Игитов Александр Михайлович, КИРОВСКОЕ ОБЛАСТНОЕ ГОСУДАРСТВЕННОЕ
Действителен: с 20.12.2022 по 14.03.2024

10.11.2023

Фототаблица

участка лесных насаждений без назначения санитарно-оздоровительных мероприятий
в Шабалинском лесничестве



Исполнитель работ по проведению лесопатологического обследования:

Игитов А.М.

**ДОКУМЕНТ ПОДПИСАН
ЭЛЕКТРОННОЙ ПОДПИСЬЮ**
Сертификат: 42 1E 21 37 B3 D1 2A 3B E4 FD E0 B6 C8 B1 0A 1F
Владелец: Игитов Александр Михайлович, КИРОВСКОЕ ОБЛАСТНОЕ ГОСУДАРСТВЕННОЕ
Действителен: с 20.12.2022 по 14.03.2024

10.11.2023

Фототаблица

участка лесных насаждений без назначения санитарно-оздоровительных мероприятий
в Шабалинском лесничестве



Ленинское участковое лесничество,
Квартал 14, выдел 46, ЛПВ 3
Широта: 58.351109, долгота: 46.879675
Время: 12.09.2023 13:21

Исполнитель работ по проведению лесопатологического обследования:

Игитов А.М.

**ДОКУМЕНТ ПОДПИСАН
ЭЛЕКТРОННОЙ ПОДПИСЬЮ**
Сертификат: 42 1E 21 37 B3 D1 2A 3B E4 FD E0 B6 C6 B1 0A 1F
Владелец: Игитов Александр Михайлович, КИРОВСКОЕ ОБЛАСТНОЕ ГОСУДАРСТВЕННОЕ
Действителен: с 20.12.2022 по 14.03.2024

10.11.2023

Фототаблица

участка лесных насаждений без назначения санитарно-оздоровительных мероприятий
в Шабалинском лесничестве



Ленинское участковое лесничество,
Квартал 17, выдел 31, ЛПВ 1
Широта: 58.332168, долгота: 46.937055
Время: 12.09.2023 14:03

Исполнитель работ по проведению лесопатологического обследования:

Игитов А.М.

**ДОКУМЕНТ ПОДПИСАН
ЭЛЕКТРОННОЙ ПОДПИСЬЮ**
Сертификат: 42 1E 21 37 B3 D1 2A 3B E4 FD E0 B6 C6 B1 0A 1F
Владелец: Игитов Александр Михайлович, КИРОВСКОЕ ОБЛАСТНОЕ ГОСУДАРСТВЕННОЕ
Действителен: с 20.12.2022 по 14.03.2024

10.11.2023

Фототаблица

участка лесных насаждений без назначения санитарно-оздоровительных мероприятий
в Шабалинском лесничестве



Ленинское участковое лесничество,
Квартал 17, выдел 31, ЛПВ 2
Широта: 58.333223, долгота: 46.939316
Время: 12.09.2023 13:57

Исполнитель работ по проведению лесопатологического обследования:

Игитов А.М.

**ДОКУМЕНТ ПОДПИСАН
ЭЛЕКТРОННОЙ ПОДПИСЬЮ**
Сертификат: 42 1E 21 37 B3 D1 2A 3B E4 FD E0 B6 C6 B1 0A 1F
Владелец: Игитов Александр Михайлович, КИРОВСКОЕ ОБЛАСТНОЕ ГОСУДАРСТВЕННОЕ
Действителен: с 20.12.2022 по 14.03.2024

10.11.2023

Фототаблица

участка лесных насаждений без назначения санитарно-оздоровительных мероприятий
в Шабалинском лесничестве



Исполнитель работ по проведению лесопатологического обследования:

Игитов А.М.

**ДОКУМЕНТ ПОДПИСАН
ЭЛЕКТРОННОЙ ПОДПИСЬЮ**
Сертификат: 42 1E 21 37 B3 D1 2A 3B E4 FD E0 B6 C6 B1 0A 1F
Владелец: Игитов Александр Михайлович, КИРОВСКОЕ ОБЛАСТНОЕ ГОСУДАРСТВЕННОЕ
Действителен: с 20.12.2022 по 14.03.2024

10.11.2023

Фототаблица

участка лесных насаждений без назначения санитарно-оздоровительных мероприятий
в лесничестве



Ленинское участковое лесничество,
Квартал 18, выдел 46, ЛПВ 2
Широта: 58.332160, долгота: 46.942532
Время: 12.09.2023 14:15

Исполнитель работ по проведению лесопатологического обследования:

Игитов А.М.

**ДОКУМЕНТ ПОДПИСАН
ЭЛЕКТРОННОЙ ПОДПИСЬЮ**
Сертификат: 42 1E 21 37 B3 D1 2A 3B E4 FD E0 B6 C6 B1 0A 1F
Владелец: Игитов Александр Михайлович, КИРОВСКОЕ ОБЛАСТНОЕ ГОСУДАРСТВЕННОЕ
Действителен: с 20.12.2022 по 14.03.2024

10.11.2023

Лесничество ЛЕНИНСКОЕ

Категория защитности ЭКСПЛУАТИРУЕМЫЕ ЛЕСА 2 ГРУППЫ

Квартал 18

N	Состав	я	Воз	Вы	Ди	Кл	Бо	Тип	Зап.сырор	К	Запас	лес.м3
выде-	Подрос	р					ни-		лес.м3	л		
ла	Подлес	у	ра	со	ам	во	тет	леса		сухо	ед	закл
	Почва	с					зр		на	в	т	т
	Особен	--	ст	та	ет	--			1	га	ч	по
Пло-	выдела	вы			гр		пол	ТЛУ	----	сос	в	ста
шадь,	Хар-ка	со			р		пол		на	тав	а	рого
га	л/к	та			во	но			выде	ляю	р	дин
	и пр.	яр			зр	та			ле	шим	н	вид

УДОВЛЕТВОРИТЕЛЬНЫЕ

41	6С	1	15	4	4	1	3	ДМ	3	3		
2,1	3Б	4				1	,7	А4	6	2		
	1Е									1		
42	9С	1	70	18	20	4	3	ДМ	22	58		
2,9	1В	18		17	14	2	,8	А4	64	6		
	подрост: 10Е (10) 1,0 м, 1,0 тыс.шт/га											
43	6Е	1	90	24	26	5	2	К	34	194	1	
9,5	2С	24		24	36	4	,8	С3	323	65	1	
	2В			24	26					64	2	
	подрост: 10Е (20) 2,0 м, 3,0 тыс.шт/га											
	селекционная оценка: НОРМАЛЬНЫЕ											
44	ПРОГАЛИНА В 2 Ч											
,7								В3				ЕСТ. ВОЗОБНОВ.
	ПРОВЕД.Х/М ЭКОН.НЕЦЕЛЕСООБРАЗН											
45	9С	1	70	18	20	4	3	ДМ	22	23	2	
1,2	1В	18		17	14	2	,8	А4	26	3	2	
	подрост: 10Е (10) 1,0 м, 1,0 тыс.шт/га											
46	6С	1	70	18	20	4	3	ДМ	20	49		4
4,1	3Б	18		17	16	2	,7	А4	82	25		
	1Е			17	18					8		
	подрост: 10Е (20) 1,0 м, 1,0 тыс.шт/га											
47	40С	1	65	25	30	7	1	Ч	32	269	3	42
21,0	3Б	25		25	22	4	,8	В3	672	202	2	
	1С		80	24	30					67	1	
	2Е			24	24					134	1	
	подрост: 10Е (20) 2,0 м, 2,0 тыс.шт/га											
	повреждение ФИТОВРЕДИТЕЛИ, ОСИНА, СРЕДНЯЯ ПОВРЕЖДЕННОСТЬ, СТВОЛОВАЯ ГНИЛЬ											
48	10Б	1	55	18	16	6	3	ХДМ	16	29	3	
1,8	+ ОС	18			3	,8	В4		29			
	+ Е											
	подрост: 10Е (20) 2,0 м, 1,0 тыс.шт/га											
49	8В	1	55	23	20	6	1	МЧ	23	90	2	
4,9	20С	23		24	26	3	,8	В3	113	23	3	
	+ Е											
	подрост: 10Е (30) 4,0 м, 3,0 тыс.шт/га											
	повреждение ФИТОВРЕДИТЕЛИ, ОСИНА, СРЕДНЯЯ ПОВРЕЖДЕННОСТЬ, СТВОЛОВАЯ ГНИЛЬ											
50	7Б	1	50	16	14	5	3	ТБ	13	5		1
,6	20С	16		18	20	2	,8	С4	8	2		
	1Е			15	16					1		
	подрост: 10Е (20) 2,0 м, 1,0 тыс.шт/га											
51	4С	1	8	2	2	1	2	МЧ	3			
,4	1Е	2			1	,7	В3		1			ОСВЕТЛЕНИЕ 20%
	5В		5	2						1		
53	РУЧЕЙ											
,2	ширина 2,0 м, протяженность 0,9 км											



