

УТВЕРЖДАЮ:

Заместитель министра лесного хозяйства Кировской области

Должность

Соколов Станислав Владимирович

Фамилия, имя и отчество (при наличии)

18.11.2025



ДОКУМЕНТ ПОДПИСАН
ЭЛЕКТРОННОЙ ПОДПИСЬЮ

СВЕДЕНИЯ О СЕРТИФИКАТЕ ЭП

Сертификат c5665d260c598bcc5360565a539fcd
Владелец Соколов Станислав Владимирович
Действителен с 12.05.2025 по 05.08.2026

Акт
лесопатологического обследования № 131

лесных насаждений Свечинское (лесничество)
Кировская область (субъект Российской Федерации)

Способ лесопатологического обследования: 1. Визуальный
2. Инструментальный

Место проведения:

| Участковое лесничество | Урочище | Квартал | Выдел | Площадь выдела, га | Лесопатологический выдел | Площадь лесопатологического выдела, га |
|------------------------|---------|---------|-------|--------------------|--------------------------|--|
| Юмское | | 25 | 26 | 42 | 2 | 33 |
| Юмское | | 25 | 23 | 61 | 1 | 54 |
| Юмское | | 25 | 3 | 5.7 | 2 | 3.4 |
| Юмское | | 26 | 50 | 1.9 | 1 | 1.9 |

Лесопатологическое обследование проведено на общей площади 92.3 га.

Кадастровый номер участка:

(для участков, предоставленных в постоянное (бессрочное) пользование, аренду)

Документ о праве пользования:

Договор аренды лесного участка, 04.06.2025, ФДА 398666

(тип документа о праве пользования, дата, номер, вид разрешенного вида использования)

1. Визуальное (рекогносцировочное) лесопатологическое обследование

(раздел включается в акт, в случае проведения лесопатологического обследования визуальным способом).

Наземное Дистанционное

1.1. На площади 92,3 га фактическая таксационная характеристика лесного насаждения соответствует (не соответствует) таксационному описанию (нужное подчеркнуть). Причины несоответствия: давность лесоустройства 10 и более лет, неравномерный состав и другие характеристики насаждения
Ведомость участков с выявленными несоответствиями приведена в приложении 1 к Акту.

1.2. Лесные насаждения с нарушенной и утраченной устойчивостью выявлены на площади 33 га:

| Участковое лесничество | Урочище (дача) | Квартал | Выдел | Площадь (га) насаждений: | | Причины ослабления, повреждения |
|------------------------|----------------|---------|-------|----------------------------|----------------------------|--|
| | | | | с нарушенной устойчивостью | с утраченной устойчивостью | |
| 1 | 2 | 3 | 4 | 5 | 6 | 7 |
| Юмское | | 25 | 26 | 33 | | Воздействия сильных ветров прошлых лет, повлекшие наклон более 10°, изгиб или вывал деревьев |
| Итого | | | | 33 | 0 | |

Состояние обследованных лесных насаждений приведено в приложениях 1.1 - 1.4 к Акту в зависимости от метода проведения ЛПО.

1.3. В обследованных лесных насаждениях прогнозируется:

| Прогноз | Площадь, га |
|--|-------------|
| 1 | 2 |
| Ослабление лесных насаждений | 0 |
| Усыхание лесных насаждений различной степени | 0 |
| Развитие очагов вредных организмов | 0 |

1.4. Обнаружено загрязнение лесного участка отходами и выбросами:

промышленными бытовыми

| Вид загрязнения | Размеры загрязнения | | | Объем, куб. м | Площадь загрязнения, га |
|-----------------|---------------------|-----------|-----------|---------------|-------------------------|
| | длина, м | ширина, м | высота, м | | |
| 1 | 2 | 3 | 4 | 5 | 6 |
| | | | | | |

ЗАКЛЮЧЕНИЕ

Выполнено ЛПО части лесотаксационного выдела 26 квартала 25 Юмского участкового лесничества на площади 33,0 га (лесопатологический выдел № 2), в том числе повторное ЛПО на площади 1,7 га - части участка леса, в границах которого в 2022 году назначена сплошная санитарная рубка. По результатам визуального обследования санитарного и лесопатологического состояния установлено, что насаждение является ослабленным (СКС - 1,59). Согласно абз. 1 п. 19 "Правил санитарной безопасности в лесах" (Постановление Правительства РФ от 09.12.2020 № 2047) проведения мероприятий по ПРВО, включая СОМ, не требуется.

| Участковое лесничество | Урочище (дача) | Квартал | Выдел | Площадь выдела, га | Лесопатологический выдел | Площадь лесопатологического выдела, га | Вид мероприятия | Рекомендуемый срок проведения мероприятия, до |
|------------------------|----------------|---------|-------|--------------------|--------------------------|--|-----------------|---|
| 1 | 2 | 3 | 4 | 5 | 6 | 7 | 8 | 9 |

Дата проведения обследования: 06.11.2025

Исполнитель работ по проведению лесопатологического обследования:

| | | | | | |
|--|--|---|--------------------------------------|--|-----------------------------|
| <u>лесничий</u> (Руководитель юридического лица, индивидуальный предприниматель, гражданин, иное уполномоченное лицо) | <u>Игитов Александр Михайлович</u> (фамилия, имя, отчество (последнее при наличии)) | <u>КИРОВСКОЕ ОБЛАСТНОЕ ГОСУДАРСТВЕННОЕ КАЗЕННОЕ УЧРЕЖДЕНИЕ "КИРОВСКИЙ ЦЕНТР ЛЕСНОГО ХОЗЯЙСТВА"</u> (организация) | <u>+7 953 679-02-12</u> (телефон) | <div style="border: 1px solid black; padding: 5px; width: fit-content; margin: 0 auto;"> <p style="text-align: center; margin: 0;">ДОКУМЕНТ ПОДПИСАН ЭЛЕКТРОННОЙ ПОДПИСЬЮ</p> <p>Сертификат: 30748210112183449309842373423070651658 Владелец: Игитов Александр Михайлович Действителен: с 13.05.2025 по 06.08.2026</p> </div> <u>(подпись)</u> | <u>12.11.2025</u> (дата) |
|--|--|---|--------------------------------------|--|-----------------------------|

Дата проведения обследования: 06.11.2025

Исполнитель работ по проведению лесопатологического обследования:

лесничий
(Руководитель юридического лица,
индивидуальный предприниматель,
гражданин, иное уполномоченное лицо)

Игитов Александр
Михайлович
(фамилия, имя, отчество
(последнее при наличии))

КИРОВСКОЕ ОБЛАСТНОЕ
ГОСУДАРСТВЕННОЕ
КАЗЕННОЕ УЧРЕЖДЕНИЕ
"КИРОВСКИЙ ЦЕНТР
ЛЕСНОГО ХОЗЯЙСТВА"
(организация)

+7 953 679-02-12
(телефон)

| | |
|---|--|
| ДОКУМЕНТ ПОДПИСАН ЭЛЕКТРОННОЙ ПОДПИСЬЮ | |
| Сертификат: | 30748210112183449309842373423070651658 |
| Владелец: | Игитов Александр Михайлович |
| Действителен: | с 13.05.2025 по 06.08.2026 |
| | (подпись) |

12.11.2025
(дата)

1. Визуальное (рекогносцировочное) лесопатологическое обследование

(раздел включается в акт, в случае проведения лесопатологического обследования визуальным способом).

Наземное

Дистанционное

1.1. На площади 92,3 га фактическая таксационная характеристика лесного насаждения соответствует (не соответствует) таксационному описанию (нужное подчеркнуть).

Причины несоответствия: давность лесоустройства 10 и более лет, неравномерный состав и другие характеристики насаждения

Ведомость участков с выявленными несоответствиями приведена в приложении 1 к Акту.

1.2. Лесные насаждения с нарушенной и утраченной устойчивостью выявлены на площади 3,4 га:

| Участковое лесничество | Урочище (дача) | Квартал | Выдел | Площадь (га) насаждений: | | Причины ослабления, повреждения |
|------------------------|----------------|---------|-------|----------------------------|----------------------------|--|
| | | | | с нарушенной устойчивостью | с утраченной устойчивостью | |
| 1 | 2 | 3 | 4 | 5 | 6 | 7 |
| Юмское | | 25 | 3 | 3,4 | | Воздействия сильных ветров прошлых лет, повлекшие наклон более 10°, изгиб или вывал деревьев |
| Итого | | | | 3,4 | 0 | |

Состояние обследованных лесных насаждений приведено в приложениях 1.1 - 1.4 к Акту в зависимости от метода проведения ЛПО.

1.3. В обследованных лесных насаждениях прогнозируется:

| Прогноз | Площадь, га |
|--|-------------|
| 1 | 2 |
| Ослабление лесных насаждений | 0 |
| Усыхание лесных насаждений различной степени | 0 |
| Развитие очагов вредных организмов | 0 |

1.4. Обнаружено загрязнение лесного участка отходами и выбросами:

промышленными

бытовыми

| Вид загрязнения | Размеры загрязнения | | | Объем, куб. м | Площадь загрязнения, га |
|-----------------|---------------------|-----------|-----------|---------------|-------------------------|
| | длина, м | ширина, м | высота, м | | |
| 1 | 2 | 3 | 4 | 5 | 6 |
| | | | | | |

ЗАКЛЮЧЕНИЕ

Выполнено ЛПО части лесотаксационного выдела 3 квартала 25 Юмского участкового лесничества на площади 3,4 га (Лесопатологический выдел № 2), в том числе повторное ЛПО на площади 0,6 га - части участка леса, в границах которого в 2022 году назначена выборочная санитарная рубка. По результатам визуального обследования санитарного и лесопатологического состояния установлено, что насаждение является ослабленным (СКС - 1,82). Согласно абз. 1 п. 19 "Правил санитарной безопасности в лесах" (Постановление Правительства РФ от 09.12.2020 № 2047) проведения мероприятий по ПРВО, включая СОМ, не требуется.

| Участковое лесничество | Урочище (дача) | Квартал | Выдел | Площадь выдела, га | Лесопатологический выдел | Площадь лесопатологического выдела, га | Вид мероприятия | Рекомендуемый срок проведения мероприятия, до |
|------------------------|----------------|---------|-------|--------------------|--------------------------|--|-----------------|---|
| 1 | 2 | 3 | 4 | 5 | 6 | 7 | 8 | 9 |

Дата проведения обследования: 06.11.2025

Исполнитель работ по проведению лесопатологического обследования:

лесничий
(Руководитель юридического лица, индивидуальный предприниматель, гражданин, иное уполномоченное лицо)

Игитов Александр Михайлович
(фамилия, имя, отчество (последнее при наличии))

КИРОВСКОЕ ОБЛАСТНОЕ ГОСУДАРСТВЕННОЕ КАЗЕННОЕ УЧРЕЖДЕНИЕ "КИРОВСКИЙ ЦЕНТР ЛЕСНОГО ХОЗЯЙСТВА"
(организация)

+7 953 679-02-12
(телефон)

| ДОКУМЕНТ ПОДПИСАН ЭЛЕКТРОННОЙ ПОДПИСЬЮ | |
|---|--|
| Сертификат: | 30748210112183449309842373423070651658 |
| Владелец: | Игитов Александр Михайлович |
| Действителен: | с 13.05.2025 по 06.08.2026 |

(подпись)

12.11.2025
(дата)

Дата проведения обследования: 06.11.2025

Исполнитель работ по проведению лесопатологического обследования:

лесничий
(Руководитель юридического лица,
индивидуальный предприниматель,
гражданин, иное уполномоченное лицо)

Игитов Александр
Михайлович
(фамилия, имя, отчество
(последнее при наличии))

КИРОВСКОЕ ОБЛАСТНОЕ
ГОСУДАРСТВЕННОЕ
КАЗЕННОЕ УЧРЕЖДЕНИЕ
"КИРОВСКИЙ ЦЕНТР
ЛЕСНОГО ХОЗЯЙСТВА"
(организация)

+7 953 679-02-12
(телефон)

| | |
|---|--|
| ДОКУМЕНТ ПОДПИСАН ЭЛЕКТРОННОЙ ПОДПИСЬЮ | |
| Сертификат: | 30748210112183449309842373423070651658 |
| Владелец: | Игитов Александр Михайлович |
| Действителен: | с 13.05.2025 по 06.08.2026 |

12.11.2025
(дата)

Ведомость участков леса с выявленными несоответствиями таксационным описаниям

Субъект Российской Федерации Кировская область Лесничество Свечинское
Участковое лесничество Юмское Урочище (дача) _____

| Год проведения лесоустройства | Номер квартала | Номер выдела | Площадь выдела, га | Целевое назначение лесов | Категория защитных лесов | ОЗУ | Источник данных | Номер лесопатологического выдела | Площадь лесопатологического выдела, га | Таксационная характеристика | | | | | | | | | Заложено пробных площадей | | | | | | |
|-------------------------------|----------------|--------------|--------------------|--------------------------|--------------------------|-----|-----------------|----------------------------------|--|-------------------------------|--------|--------------|-----------------------|-------------------------|-------------------------|---------|---------|-------------------|---------------------------|-------------------|----|-----|-----|-----|----|
| | | | | | | | | | | состав | порода | возраст, лет | средняя высота, м | средний диаметр, см | тип леса | полнота | бонитет | запас, куб. м /га | количество, шт. | Общая площадь, га | | | | | |
| 1 | 2 | 3 | 4 | 5 | 6 | 7 | 8 | 9 | 10 | 11 | 12 | 13 | 14 | 15 | 16 | 17 | 18 | 19 | 20 | 21 | | | | | |
| 2001 | 25 | 26 | 42 | Эксплуатационные леса | Эксплуатационные леса | | ТО | х | х | 1 ярус древостоя 6С4Б | Сосна | 30 | 4 | 4 | Сосняк сфагновый | 0.6 | 5 | 24 | 0 | 0 | | | | | |
| | | | | | | | | | | | Береза | | 6 | 4 | | | | | | | 12 | | | | |
| | | | | | | | | | | Ф | 2 | 33 | 1 ярус древостоя 8С2Б | Сосна | | 50 | | 7 | | | 8 | 0.6 | 40 | | |
| | | | | | | | | | | | | | | Береза | | | | 7 | | | 6 | 10 | | | |
| 2001 | 25 | 23 | 61 | Эксплуатационные леса | Эксплуатационные леса | | ТО | х | х | 1 ярус древостоя 7С3Б | Сосна | 30 | 6 | 6 | Сосняк осоковосфагновый | 0.6 | 4 | 28 | 0 | 0 | | | | | |
| | | | | | | | | | | | Береза | | | | | | | | | | 12 | | | | |
| | | | | | | | | | | Ф | 1 | 54 | 1 ярус древостоя 8С2Б | Сосна | | 50 | | 8 | | | 8 | 0.6 | 48 | | |
| | | | | | | | | | | | | | | Береза | | | | 8 | | | 8 | 12 | | | |
| 2001 | 25 | 3 | 5.7 | Эксплуатационные леса | Эксплуатационные леса | | ТО | х | х | 1 ярус древостоя 10СБ | Сосна | 35 | 8 | 8 | Сосняк долгомошный | 0.8 | 4 | 80 | 0 | 0 | | | | | |
| | | | | | | | | | | | Береза | | | | | | | | | | | | | | |
| | | | | | | | | | | Ф | 2 | 3.4 | 1 ярус древостоя 10СБ | Сосна | | 55 | | 11 | | | 12 | 0.7 | 130 | | |
| | | | | | | | | | | | | | | Береза | | | | | | | | | | | |
| 2001 | 26 | 50 | 1.9 | Эксплуатационные леса | Эксплуатационные леса | | ТО | х | х | Не оценивался (древостоя нет) | | | | Сосняк осоковосфагновый | | 4 | | 0 | 0 | | | | | | |
| | | | | | | | | | | Ф | 1 | 1.9 | 1 ярус древостоя 8С2Б | | | | | | | Сосна | 35 | 7 | 8 | 0.6 | 48 |
| | | | | | | | | | | | | | | | | | | | | Береза | | 7 | 6 | | |

Условные обозначения:

ТО - таксационные описания; Ф - фактическая характеристика лесного насаждения

Исполнитель работ по проведению лесопатологического обследования:

лесничий
(Руководитель юридического лица,
индивидуальный предприниматель,
гражданин, иное уполномоченное лицо)

Игитов Александр
Михайлович
(фамилия, имя, отчество
(последнее при наличии))

КИРОВСКОЕ ОБЛАСТНОЕ
ГОСУДАРСТВЕННОЕ
КАЗЕННОЕ УЧРЕЖДЕНИЕ
"КИРОВСКИЙ ЦЕНТР
ЛЕСНОГО ХОЗЯЙСТВА"
(организация)

+7 953 679-02-12
(телефон)

| | |
|---|--|
| ДОКУМЕНТ ПОДПИСАН ЭЛЕКТРОННОЙ ПОДПИСЬЮ | |
| Сертификат: | 30748210112183449309842373423070651658 |
| Владелец: | Игитов Александр Михайлович |
| Действителен: | с 13.05.2025 по 06.08.2026 |

(подпись)

12.11.2025
(дата)

Результаты проведения лесопатологического обследования лесных насаждений за ноябрь 2025 г.

Субъект Российской Федерации Кировская область Лесничество Свечинское
Участковое лесничество Юмское Урочище (дача) _____

| 1 | 2 | 3 | 4 | 5 | 6 | 7 | 8 | Таксационная характеристика лесного насаждения | | | | | | | | | | 18 | Распределение деревьев по категориям состояния, % от запаса | | | | | | | | | | | | 33 | 34 | Назначенные мероприятия | | |
|----|----|----|-----------------------|-----------------------|---|---|----|--|-------|----|----|----|--------------------------|-----|----|----|--------------------------|----|---|---|--------------------|---|-----------|---|----|----|----|----|----|--|--|----|-------------------------|----|---|
| | | | | | | | | 9 | 10 | 11 | 12 | 13 | 14 | 15 | 16 | 17 | без признаков ослабления | | ослабленные | | сильно ослабленные | | усыхающие | | 27 | 28 | 29 | 30 | 31 | 32 | | | 35 | 36 | |
| | | | | | | | | | | | | | | | | | Н | | Р | Н | Р | Н | Р | Н | | | | | | | | | | | Р |
| 25 | 26 | 42 | Эксплуатационные леса | Эксплуатационные леса | | 2 | 33 | 1 ярус древостоя 8С2Б | Сосна | 50 | 7 | 8 | Сосняк сфагновый | 0.6 | 5 | 40 | | 80 | | | | 9 | 2 | | | | | 2 | 6 | 1 | Воздействие сильных ветров прошлых лет, повлекшие наклон более 10°, изгиб или вывал деревьев | 7 | | | |
| | | | | | | | | Береза | | 7 | 6 | | | | 10 | 80 | | | | | 12 | 3 | | | | | | 5 | | Воздействие сильных ветров прошлых лет, повлекшие наклон более 10°, изгиб или вывал деревьев | 1 | | | | |
| 25 | 23 | 61 | Эксплуатационные леса | Эксплуатационные леса | | 1 | 54 | 1 ярус древостоя 8С2Б | Сосна | 50 | 8 | 8 | Сосняк осоково-сфагновый | 0.6 | 4 | 48 | | 80 | | | 9 | 2 | | | | | 2 | 6 | 1 | Воздействие сильных ветров прошлых лет, повлекшие наклон более 10°, изгиб или вывал деревьев | 7 | | | | |

Результаты проведения лесопатологического обследования лесных насаждений, поврежденных вредителями леса (хвое-листогрызущими) за ноябрь 2025 г.

Субъект Российской Федерации
Участковое лесничество

Кировская область
Юмское

Лесничество
Урочище (дача)

Свечинское

| 1 | 2 | 3 | 4 | 5 | 6 | 7 | Таксационная характеристика лесного насаждения | | | | | | | | | 17 | 18 | Распределение деревьев по степени объедания кроны, % от числа стволов | | | | 23 | |
|----------------|--------------|--------------------|--------------------------|--------------------------|----------------------------------|--|--|--------|---------|-------------------|---------------------|----------|---------|---------|------------------|---------------|---|---|---------|---------|----------|-------------------------|--|
| | | | | | | | 8 | 9 | 10 | 11 | 12 | 13 | 14 | 15 | 16 | | | 19 | 20 | 21 | 22 | | |
| Номер квартала | Номер выдела | Площадь выдела, га | Целевое назначение лесов | Категория защитных лесов | Номер лесопатологического выдела | Площадь лесопатологического выдела, га | состав | порода | возраст | средняя высота, м | средний диаметр, см | тип леса | полнота | бонитет | запас, куб.м./га | Вид вредителя | Доля поврежденных деревьев, % от количества | до 25 | 25 - 50 | 25 - 50 | более 75 | Фаза развития вредителя | |
| | | | | | | | | | | | | | | | | | | | | | | | |

Исполнитель работ по проведению лесопатологического обследования:

лесничий
(Руководитель юридического лица,
индивидуальный предприниматель,
гражданин, иное уполномоченное лицо)

Игитов Александр Михайлович
(фамилия, имя, отчество
(последнее при наличии))

КИРОВСКОЕ ОБЛАСТНОЕ
ГОСУДАРСТВЕННОЕ
КАЗЕННОЕ УЧРЕЖДЕНИЕ
"КИРОВСКИЙ ЦЕНТР
ЛЕСНОГО ХОЗЯЙСТВА"
(организация)

+7 953 679-02-12
(телефон)

**ДОКУМЕНТ ПОДПИСАН
ЭЛЕКТРОННОЙ ПОДПИСЬЮ**
Сертификат: 30748210112183449309842373423070651658
Владелец: Игитов Александр Михайлович
Действителен: с 13.05.2025 по 06.08.2026

(подпись)

12.11.2025
(дата)

Результаты проведения лесопатологического обследования лесных насаждений с использованием авиационных средств

| | | | |
|---|--------------------------|--|-------------------|
| Субъект Российской Федерации | <u>Кировская область</u> | Лесничество | <u>Свечинское</u> |
| Участковое лесничество | <u>Юмское</u> | Урочище (дача) | _____ |
| Государственный знак летательного аппарата | _____ | Регистрационный знак летательного аппарата | _____ |
| Изготовитель | _____ | Тип летательного аппарата | _____ |
| Серийный идентификационный номер воздушного судна | _____ | | |
| Дата вылета | _____ | Местное время вылета | _____ |
| Пункт вылета | _____ | Время полёта | _____ |

| 1 | 2 | 3 | 4 | 5 | 6 | Доля усыхающих и погибших деревьев, % | | | | | | Степень повреждения полога, % | | 16 | 17 | Назначенные мероприятия | | | | |
|----------------|--------------|----------------------------------|--|--|---------------------|---------------------------------------|--------------|--------------|-----------------|----------------|-----------------|-------------------------------|------------|-------------|---|---------------------------------|-----|-------------|------------------|--|
| | | | | | | 7 | 8 | 9 | 10 | 11 | 12 | 13 | 14 | | | 15 | 18 | 19 | 20 | |
| Номер квартала | Номер выдела | Номер лесопатологического выдела | Площадь лесопатологического выдела, га | Перечень таксационных выделов, входящих в лесопатологический выдел | Повреждаемая порода | усыхающие | свежий сухой | старый сухой | свежий ветровал | свежий бурелом | старый ветровал | старый бурелом | дефолиация | дехромиация | Тип распределения поврежденных (погибших) деревьев (равномерное, групповое, куртинное, сплошное усыхание (повреждение)) | Причины ослабления, повреждения | ВИД | ПЛОЩАДЬ, га | Сроки проведения | |
| | | | | | | | | | | | | | | | | | | | | |

Исполнитель работ по проведению лесопатологического обследования:

лесничий
(Руководитель юридического лица, индивидуальный предприниматель, гражданин, иное уполномоченное лицо)

Игитов Александр Михайлович
(фамилия, имя, отчество (последнее при наличии))

КИРОВСКОЕ ОБЛАСТНОЕ ГОСУДАРСТВЕННОЕ КАЗЕННОЕ УЧРЕЖДЕНИЕ "КИРОВСКИЙ ЦЕНТР ЛЕСНОГО ХОЗЯЙСТВА"
(организация)

+7 953 679-02-12
(телефон)

ДОКУМЕНТ ПОДПИСАН ЭЛЕКТРОННОЙ ПОДПИСЬЮ
Сертификат: 30748210112183449309842373423070651658
Владелец: Игитов Александр Михайлович
Действителен: с 13.05.2025 по 06.08.2026

(подпись)

12.11.2025
(дата)

Результаты проведения лесопатологического обследования лесных насаждений с использованием данных дистанционного зондирования Земли (авиационных и космических снимков)

Субъект Российской Федерации
Участковое лесничество

Кировская область
Юмское

Лесничество
Урочище (дача)

Свечинское

| 1 | 2 | 3 | 4 | 5 | Краткая таксационная характеристика лесных насаждений по данным лесоустройства | | | | | | | | Краткая характеристика материалов дистанционного зондирования Земли | | | | | | | |
|----------------|--------------|--------------------------------------|----------------------------------|--|--|-----------------|-------------------|---------------------|---------------------------------------|-----------------------|---------|----------------------------------|---|-----------------------------------|---|---|--------------------------|--------------------------------|------------------------------------|-------------------------|
| | | | | | 6 | 7 | 8 | 9 | 10 | 11 | 12 | 13 | 14 | 15 | 16 | 17 | 18 | 19 | 20 | 21 |
| Номер квартала | Номер выдела | Площадь лесотаксационного выдела, га | Номер лесопатологического выдела | Площадь лесопатологического выдела, га | породный состав | средний возраст | средняя высота, м | средний диаметр, см | тип леса/тип лесорастительных условий | относительная полнота | бонитет | общий запас древесины, куб. м/га | Тип и наименование летательного аппарата | Наименование съемочной аппаратуры | Режим съемки (панхроматический/мультиспектральный/гиперспектральный/красный/БИК/ИК) | Пространственное разрешение (для каждого режима), м | Дата съемки (дд.мм.гггг) | Дата дешифрирования (дд.мм.гг) | Предполагаемая причина повреждения | Площадь повреждения, га |
| | | | | | | | | | | | | | | | | | | | | |

Исполнитель работ по проведению лесопатологического обследования:

лесничий
(Руководитель юридического лица,
индивидуальный предприниматель,
гражданин, иное уполномоченное лицо)

Игитов Александр Михайлович
(фамилия, имя, отчество
(последнее при наличии))

КИРОВСКОЕ ОБЛАСТНОЕ
ГОСУДАРСТВЕННОЕ
КАЗЕННОЕ УЧРЕЖДЕНИЕ
"КИРОВСКИЙ ЦЕНТР
ЛЕСНОГО ХОЗЯЙСТВА"
(организация)

+7 953 679-02-12
(телефон)

**ДОКУМЕНТ ПОДПИСАН
ЭЛЕКТРОННОЙ ПОДПИСЬЮ**
Сертификат: 30748210112183449309842373423070651658
Владелец: Игитов Александр Михайлович
Действителен: с 13.05.2025 по 06.08.2026



(подпись)

12.11.2025
(дата)

АБРИС
участка леса
в Свечинском лесничестве, Юмском участковом лесничестве
квартале 25, выделе 3, ЛПВ 2 (3,4 га)

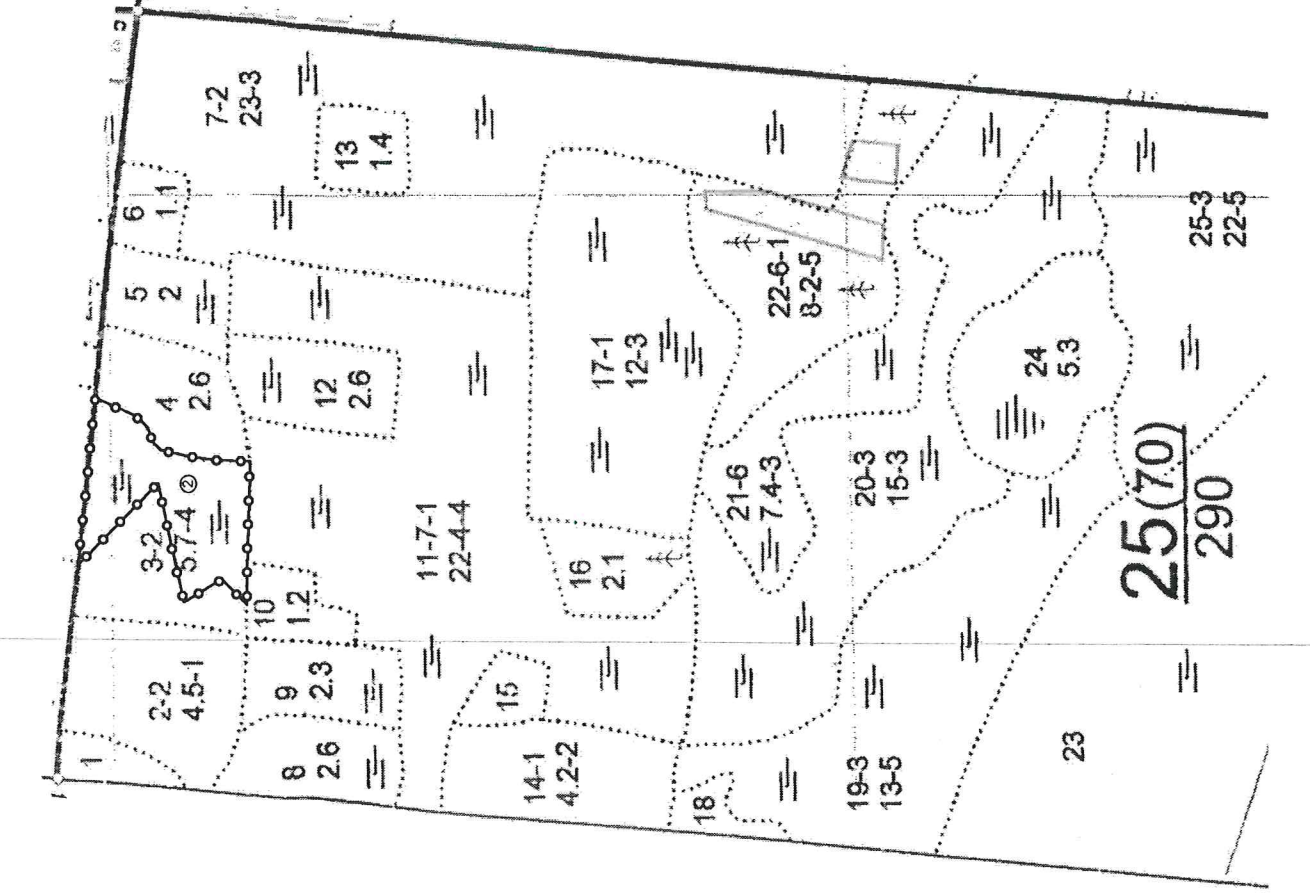
Масштаб 1 : 10 000



Условные обозначения:  - границы лесопатологических выделов
 - номера лесопатологических выделов

Исполнитель работ по проведению лесопатологического обследования:

ФИО: ИГУТОВ А.М.

**ДОКУМЕНТ ПОДПИСАН
ЭЛЕКТРОННОЙ ПОДПИСЬЮ**
Сертификат: 17 21 ЕЗ СД СЕ F1 1А FB 92 71 6С D2 ЕЗ АF 25 0А
Владелец: Игутов Александр Михайлович, ИРОВСКОЕ ОБЛАСТНОЕ ГОСУДАРСТВЕННОЕ
Деятелен: с 13.05.2025 по 06.06.2026



11.11.2025

АБРИС участка леса

в Свечинском лесничестве, Юмском участковом лесничестве
квартале 25, выделе 23, ЛПВ 1 (54,0 га), выделе 26, ЛПВ 2 (33,0 га)

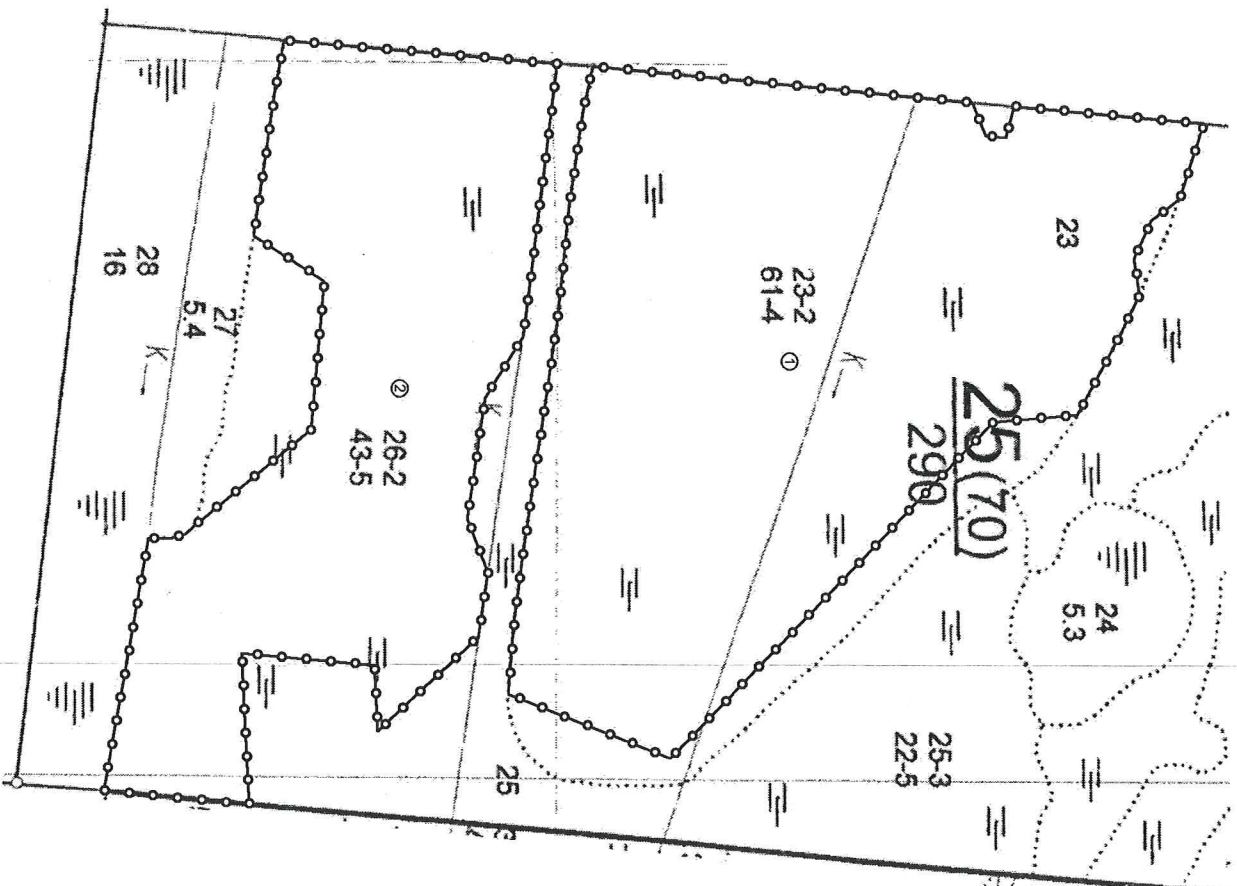
Масштаб 1 : 10 000



Условные обозначения:  - границы лесопатологических выделов
 - номера лесопатологических выделов

Исполнитель работ по проведению лесопатологического обследования:

ФИО: Игитов А.М.

**ДОКУМЕНТ ПОДПИСАН
ЭЛЕКТРОННОЙ ПОДПИСЬЮ**
Сертификат: 17 21 ЕЗ СД СЕ П1 1А ПВ 92 71 6С П2 ЕЗ АФ 25 0А
Владелец: Игитов Александр Михайлович, КИРОВСКОЕ ОБЛАСТНОЕ ГОСУДАРСТВЕННОЕ
Учреждение: с 13.05.2025 по 06.08.2026

11.11.2025

N
S

АБРИС

участка леса

в Свечинском лесничестве, Юмском участковом лесничестве
квартале 26, выделе 50 (1,9 га)

Масштаб 1 : 10 000

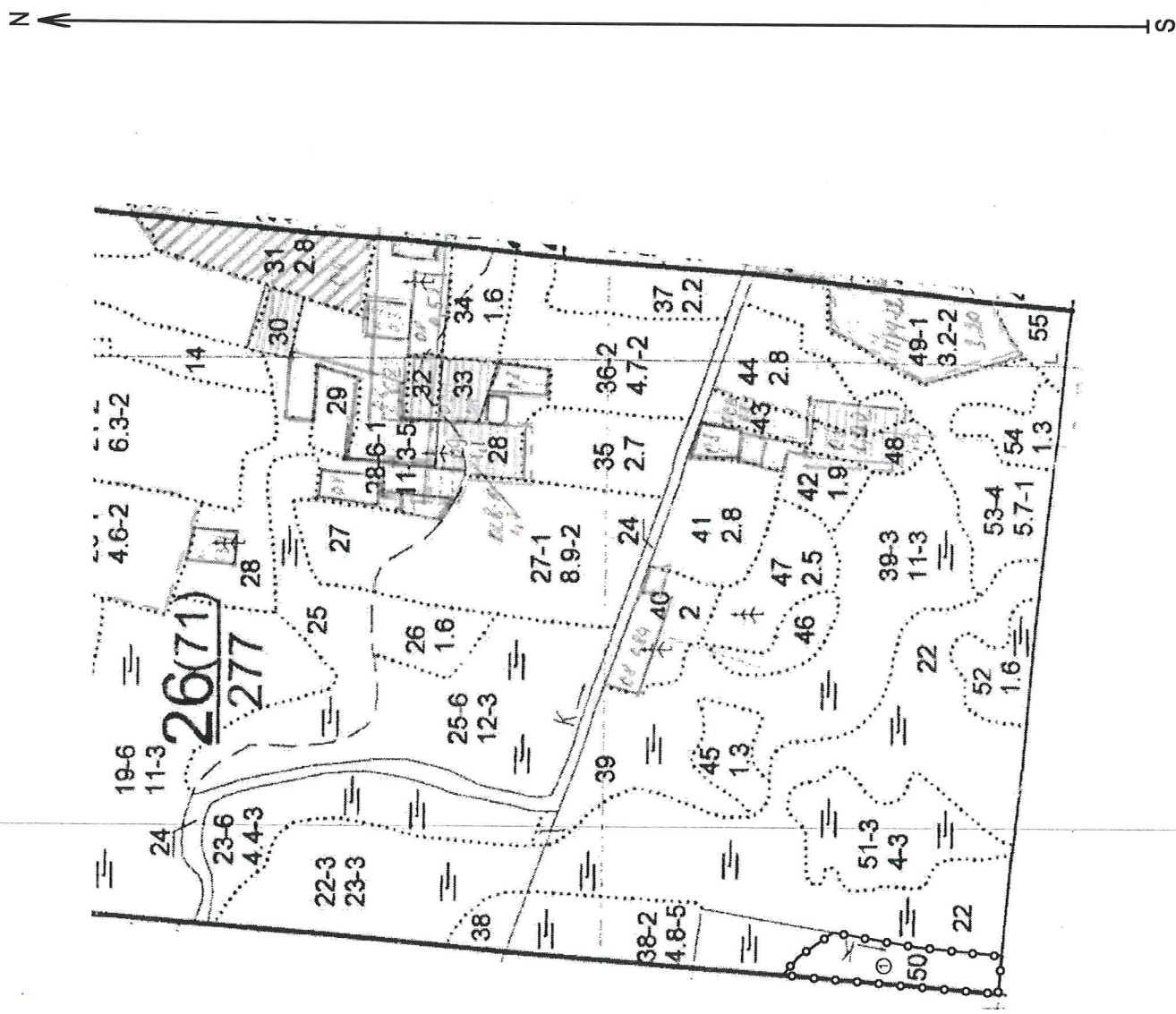

Условные обозначения:



- границы лесопатологических выделов



- номера лесопатологических выделов

Исполнитель работ по проведению лесопатологического обследования:

ФИО: Игитов А.М.

**ДОКУМЕНТ ПОДПИСАН
ЭЛЕКТРОННОЙ ПОДПИСЬЮ**

Сертификат: 17 21 ЕЗ СД СЕ F1 1A FB 92 71 6C D2 E3 AF 25 0A
Владелец: Игитов Александр Михайлович, КИРОВСКОЕ ОБЛАСТНОЕ ГОСУДАРСТВЕННОЕ
Действителен: с 13.05.2025 по 06.08.2026

11.11.2025

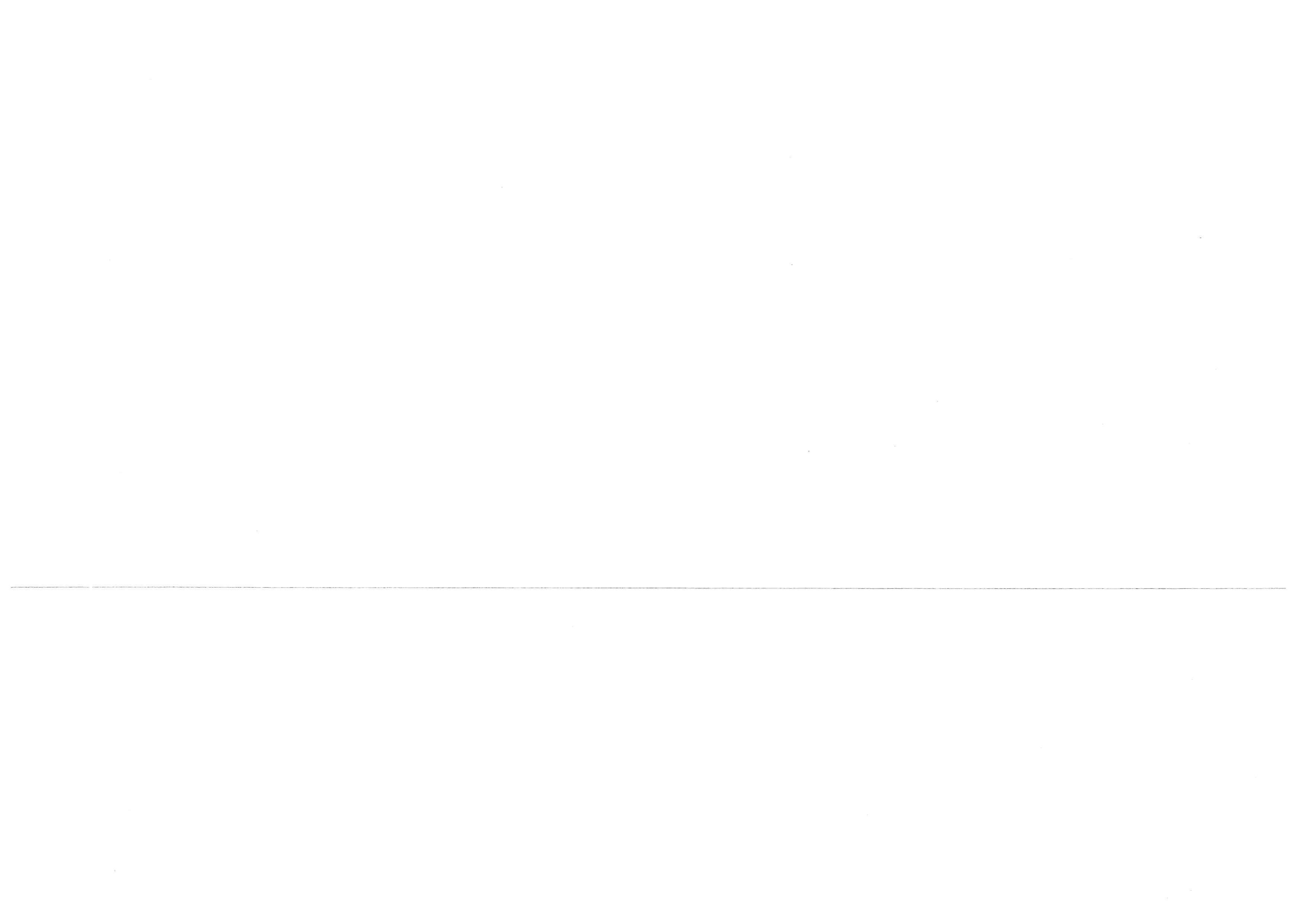

Фототаблица
участка леса без назначения санитарно-оздоровительных мероприятий
в Свечинском лесничестве

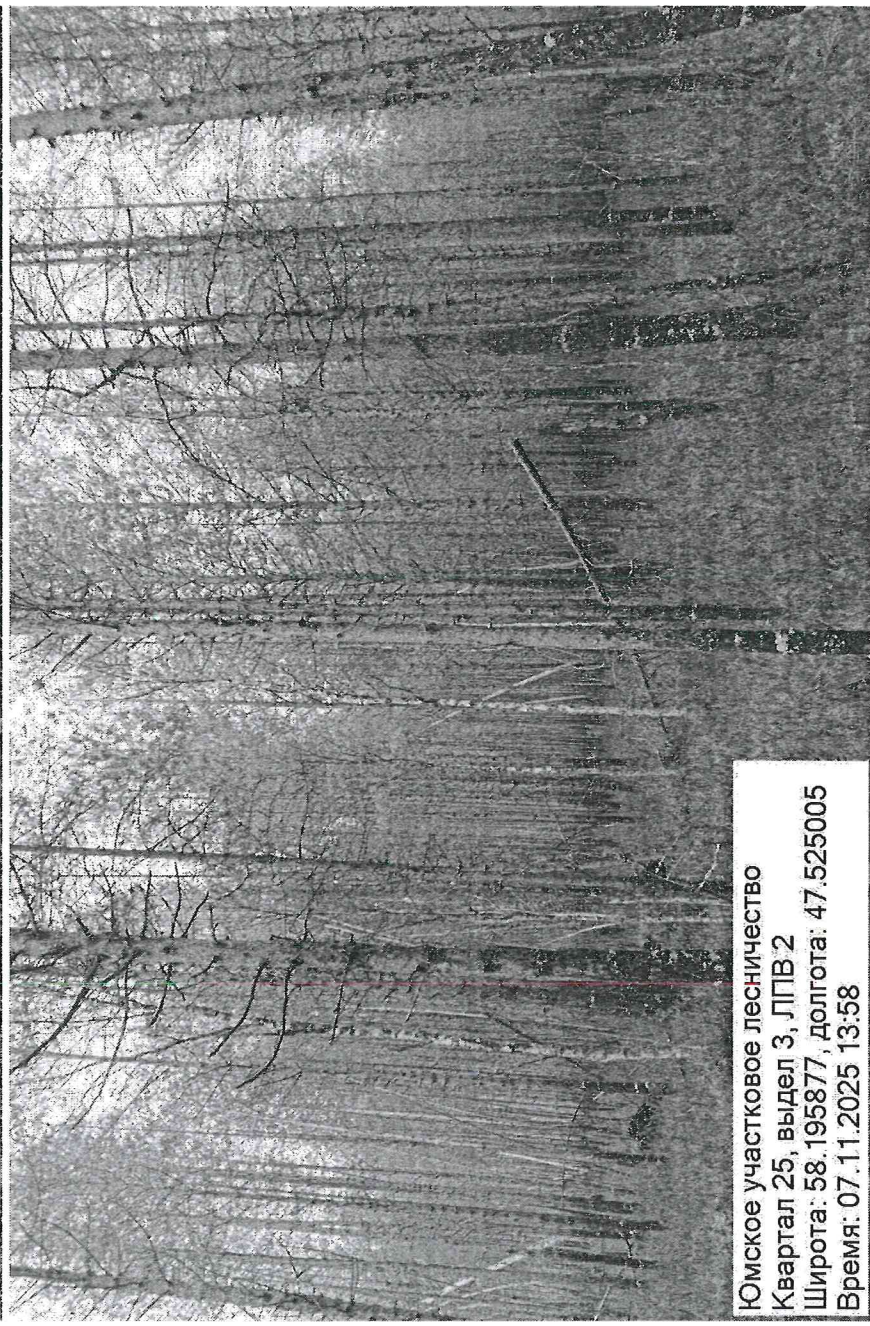

Исполнитель работ по проведению лесопатологического обследования:

Игитов А.М.

**ДОКУМЕНТ ПОДПИСАН
ЭЛЕКТРОННОЙ ПОДПИСЬЮ**

Сертификат: 17 21 E8 CD CE F1 1A FB 92 71 6C D2 E3 AF 25 0A
Владелец: Игитов Александр Михайлович, КИРОВСКОЕ ОБЛАСТНОЕ ГОСУДАРСТВЕННОЕ
Действителен: с 13.05.2025 по 06.08.2026

11.11.2025

Фототаблица

участка леса без назначения санитарно-оздоровительных мероприятий
в Свечинском лесничестве



Нумерное участковое лесничество
Квартал 25, Выдел 3, ЛПВ 2
Широта: 58.195298, долгота: 47.525703
Время: 07.11.2025 13:59

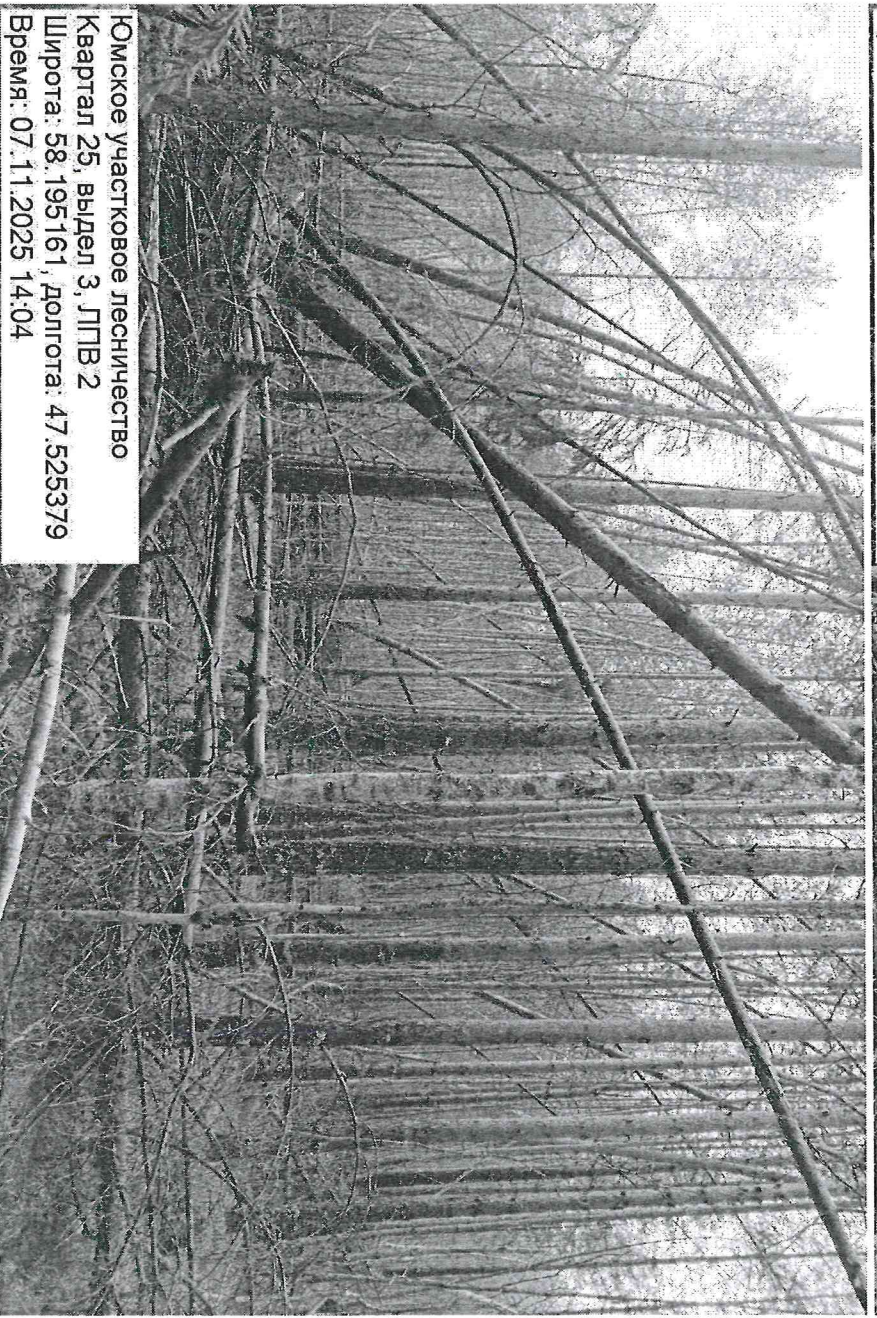

Нумерное участковое лесничество
Квартал 25, Выдел 3, ЛПВ 2
Широта: 58.195161, долгота: 47.525379
Время: 07.11.2025 14:04

Исполнитель работ по проведению лесопатологического обследования:

Игитов А.М.

**ДОКУМЕНТ ПОДПИСАН
ЭЛЕКТРОННОЙ ПОДПИСЬЮ**
Сертификат: 17 21 ЕЗ ОД СЕ F1 1А FВ 92 71 6С D2 ЕЗ АF 25 0А
Владелец: Игитов Александр Михайлович, КИРОВСКОЕ ОБЛАСТНОЕ ГОСУДАРСТВЕННОЕ
УПРАВЛЕНИЕ ЛЕСНОХОЗЯЙСТВЕННОГО УПРАВЛЕНИЯ, с 13.05.2025 по 08.08.2026

11.11.2025

Фототаблица
участка леса без назначения санитарно-оздоровительных мероприятий
в Свечинском лесничестве

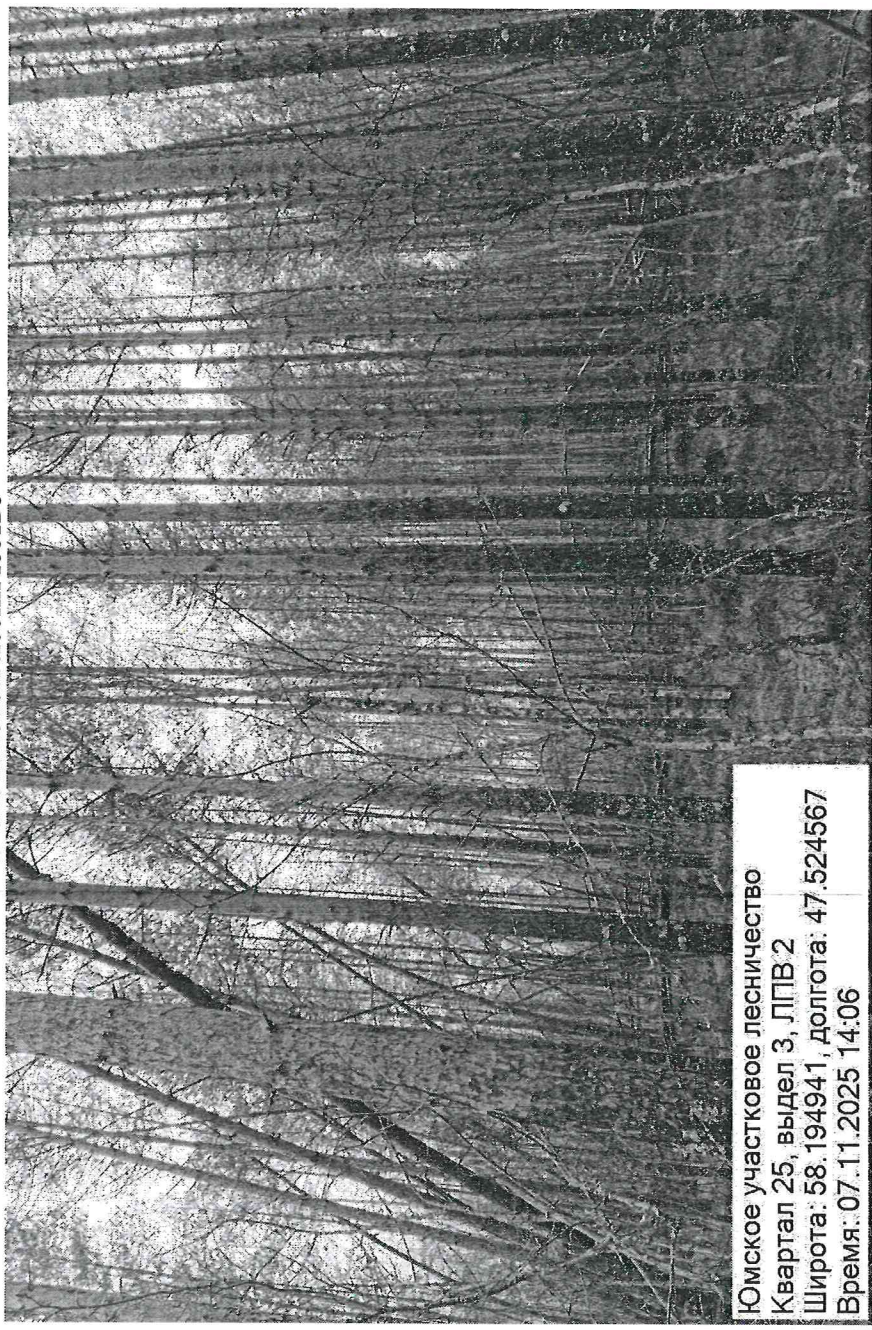

Исполнитель работ по проведению лесопатологического обследования:

Игитов А.М.

ДОКУМЕНТ ПОДПИСАН
ЭЛЕКТРОННОЙ ПОДПИСЬЮ

Сертификат: 17 21 E3 CD CE F1 1A FB 92 71 6C D2 E3 AF 25 0A
Владелец: Игитов Александр Михайлович, КИРОВСКОЕ ОБЛАСТНОЕ ГОСУДАРСТВЕННОЕ
Департамент: с 13.05.2025 по 06.08.2026

11.11.2025

Фототаблица

участка леса без назначения санитарно-оздоровительных мероприятий

в Свечинском лесничестве

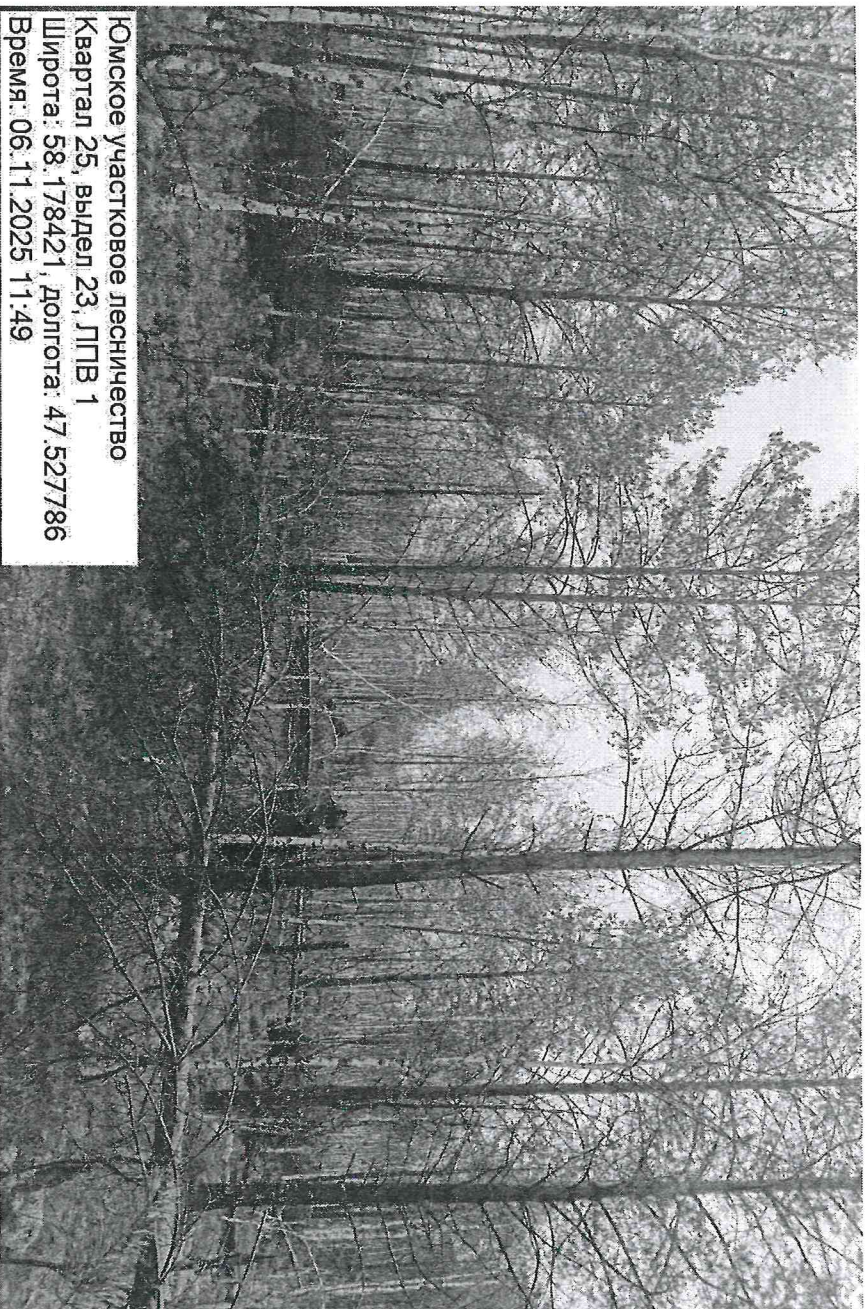

Нумское участковое лесничество
Квартал 25, выдел 23, ЛПВ 1
Широта: 58.178421, долгота: 47.527786
Время: 06.11.2025 11:49

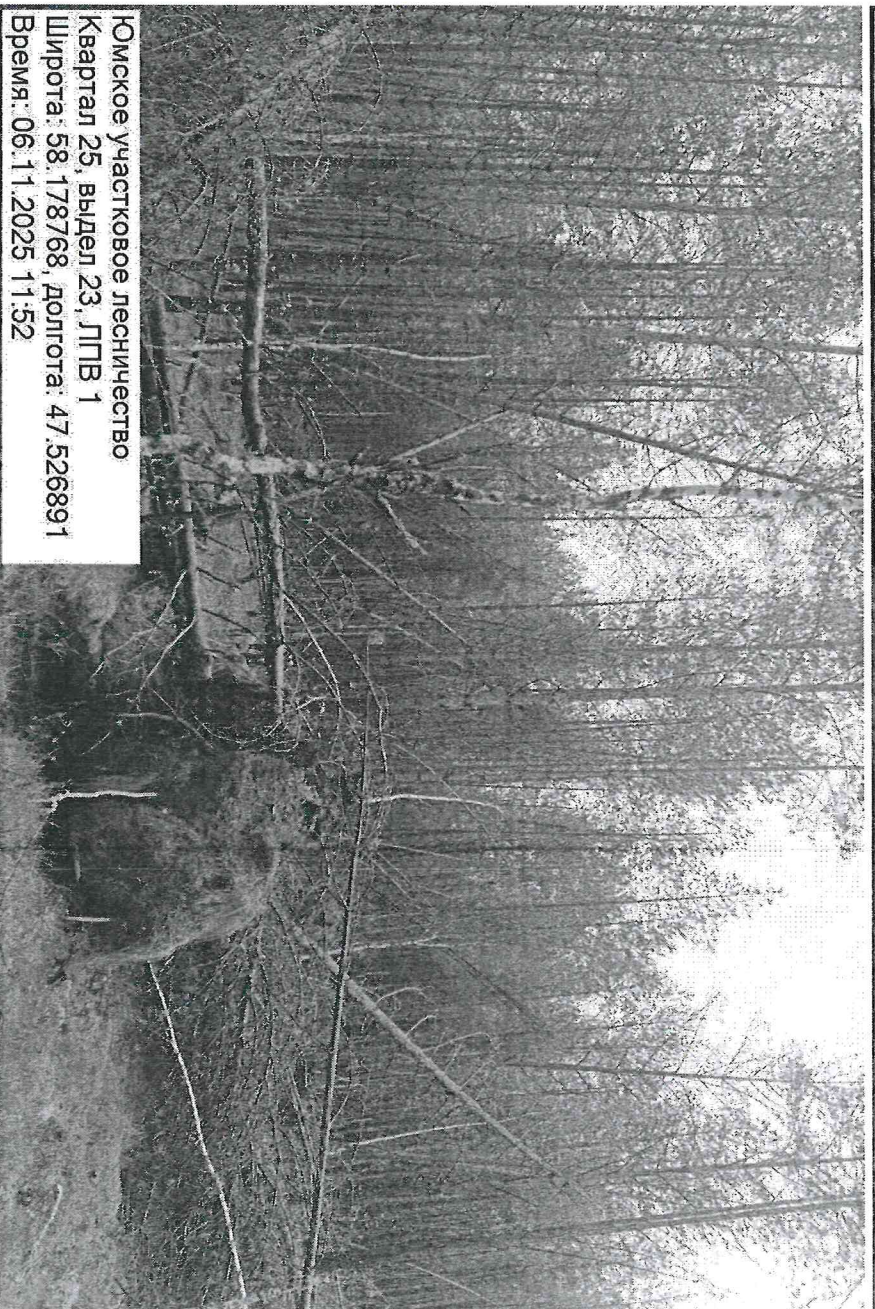

Нумское участковое лесничество
Квартал 25, выдел 23, ЛПВ 1
Широта: 58.178768, долгота: 47.526891
Время: 06.11.2025 11:52

Исполнитель работ по проведению лесопатологического обследования:

Илтиов А.М.

**ДОКУМЕНТ ПОДПИСАН
ЭЛЕКТРОННОЙ ПОДПИСЬЮ**
Сертификат: 17 21 ЕЭ ОД СЕ Е1 1А FВ 92 71 6С D2 ЕЭ АF 25 0А
Владелец: Илтиов Александр Михайлович, Кировское областное государственное
Лесничество, с 13.05.2025 по 06.08.2026

11.11.2025

Фототаблица
участка леса без назначения санитарно-оздоровительных мероприятий
в Свечинском лесничестве

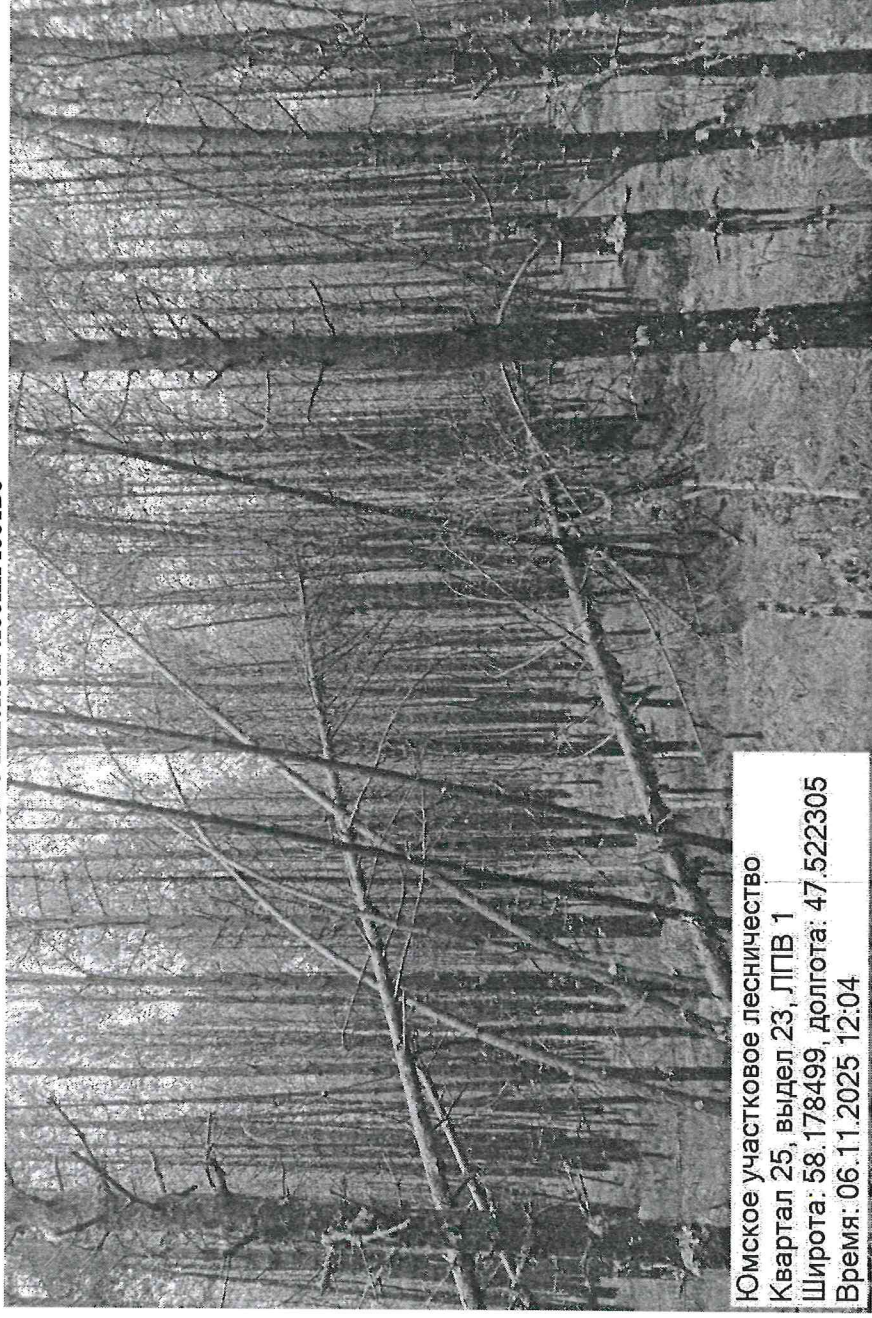

Исполнитель работ по проведению лесопатологического обследования:

Игитов А.М.

ДОКУМЕНТ ПОДПИСАН
ЭЛЕКТРОННОЙ ПОДПИСЬЮ

Сертификат: 17 21 E3 CD CE F1 1A FB 92 71 6C D2 E3 AF 25 0A
Владелец: Игитов Александр Михайлович, КИРОВСКОЕ ОБЛАСТНОЕ ГОСУДАРСТВЕННОЕ
Действителен: с 13.05.2025 по 06.06.2026

11.11.2025

Фотогаблиця

участка леса без назначения санитарно-оздоровительных мероприятий
в Свечинском лесничестве

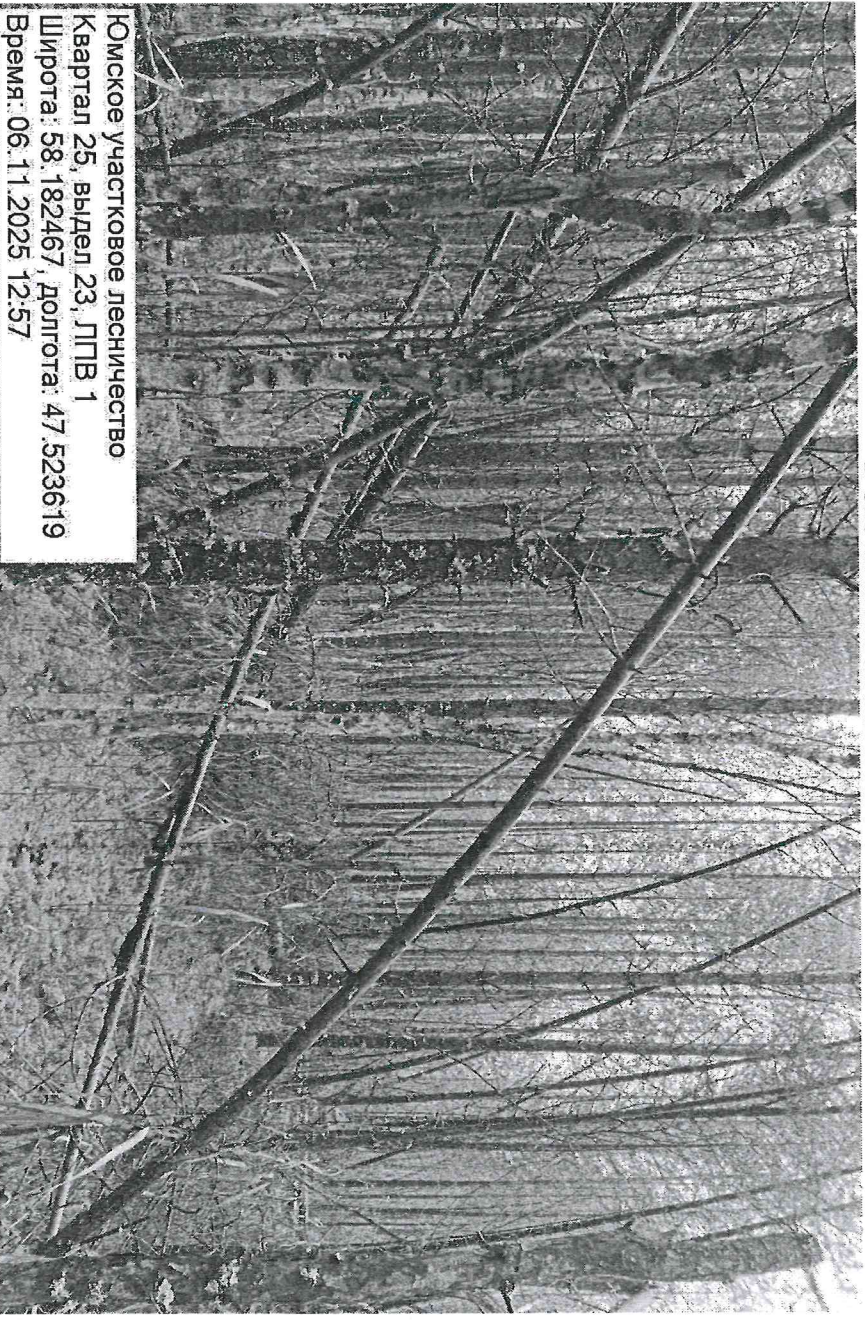

Юмское участковое лесничество
Квартал 25, выдел 23, ЛПВ 1
Широта: 58.182467, долгота: 47.523619
Время: 06.11.2025 12:57



Юмское участковое лесничество
Квартал 25, выдел 23, ЛПВ 1
Широта: 58.180531, долгота: 47.528356
Время: 06.11.2025 13:15

Исполнитель работ по проведению лесопатологического обследования:

**ДОКУМЕНТ ПОДПИСАН
ЭЛЕКТРОННОЙ ПОДПИСЬЮ**
Сертификат: 17 21 ЕЗ СД СЕ F1 1A FB 92 71 66 D2 E3 AF 25 0A
Владелец: Игтов Александр Михайлович, КИРОВСКОЕ ОБЛАСТНОЕ ГОСУДАРСТВЕННОЕ
Департамент: с 13.05.2025 по 08.08.2028

Игтов А.М.

11.11.2025

Фототаблица

участка леса без назначения санитарно-оздоровительных мероприятий
в Свечинском лесничестве



Исполнитель работ по проведению лесопатологического обследования:

Игитов А.М.

**ДОКУМЕНТ ПОДПИСАН
ЭЛЕКТРОННОЙ ПОДПИСЬЮ**
Сертификат: 17 21 ЕЗ СД СЕ F1 1A FB 92 71 6C D2 E3 AF 25 0A
Владелец: Игитов Александр Михайлович, КИРОВСКОЕ ОБЛАСТНОЕ ГОСУДАРСТВЕННОЕ
Действителен: с 13.05.2025 по 06.06.2028

11.11.2025

Фототаблица

участка леса без назначения санитарно-оздоровительных мероприятий
в Свечинском лесничестве



Юмское участковое лесничество
Квартал 25, Выдел 26, ЛПВ 2
Широта: 58.177393, долгота: 47.518002
Время: 06.11.2025 12:19

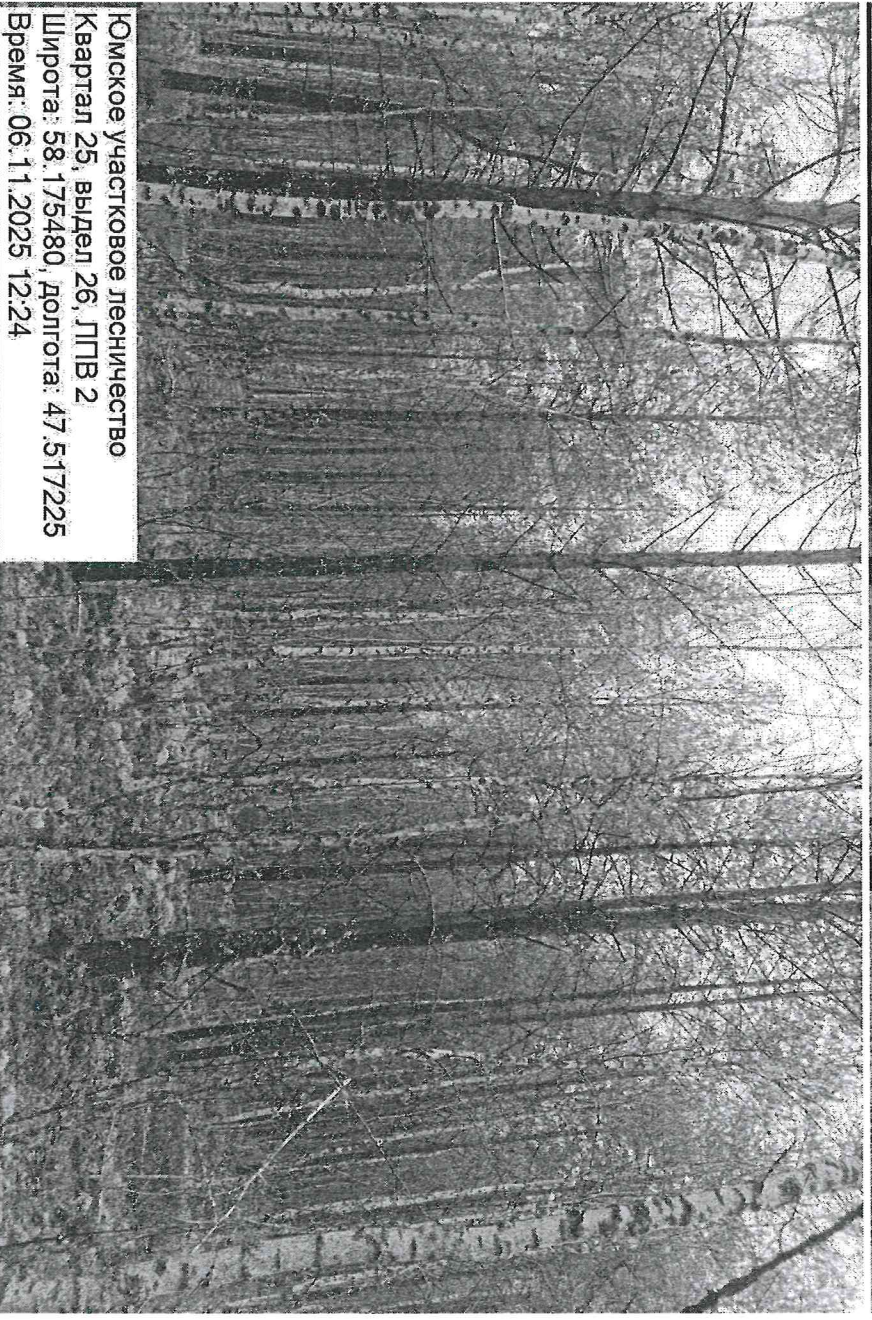

Юмское участковое лесничество
Квартал 25, Выдел 26, ЛПВ 2
Широта: 58.175480, долгота: 47.517225
Время: 06.11.2025 12:24

Исполнитель работ по проведению лесопатологического обследования:

Игитов А.М.

**ДОКУМЕНТ ПОДПИСАН
ЭЛЕКТРОННОЙ ПОДПИСЬЮ**
Сертификат: 17 21 Е3 00 СЕ F1 1A FB 92 71 6C D2 E3 AF 25 0A
Владелец: Игитов Александр Михайлович, КИРОВСКОЕ ОБЛАСТНОЕ ГОСУДАРСТВЕННОЕ
Департамент: с 13.05.2025 по 06.08.2028

11.11.2025

Фототаблица

участка леса без назначения санитарно-оздоровительных мероприятий
в Свечинском лесничестве

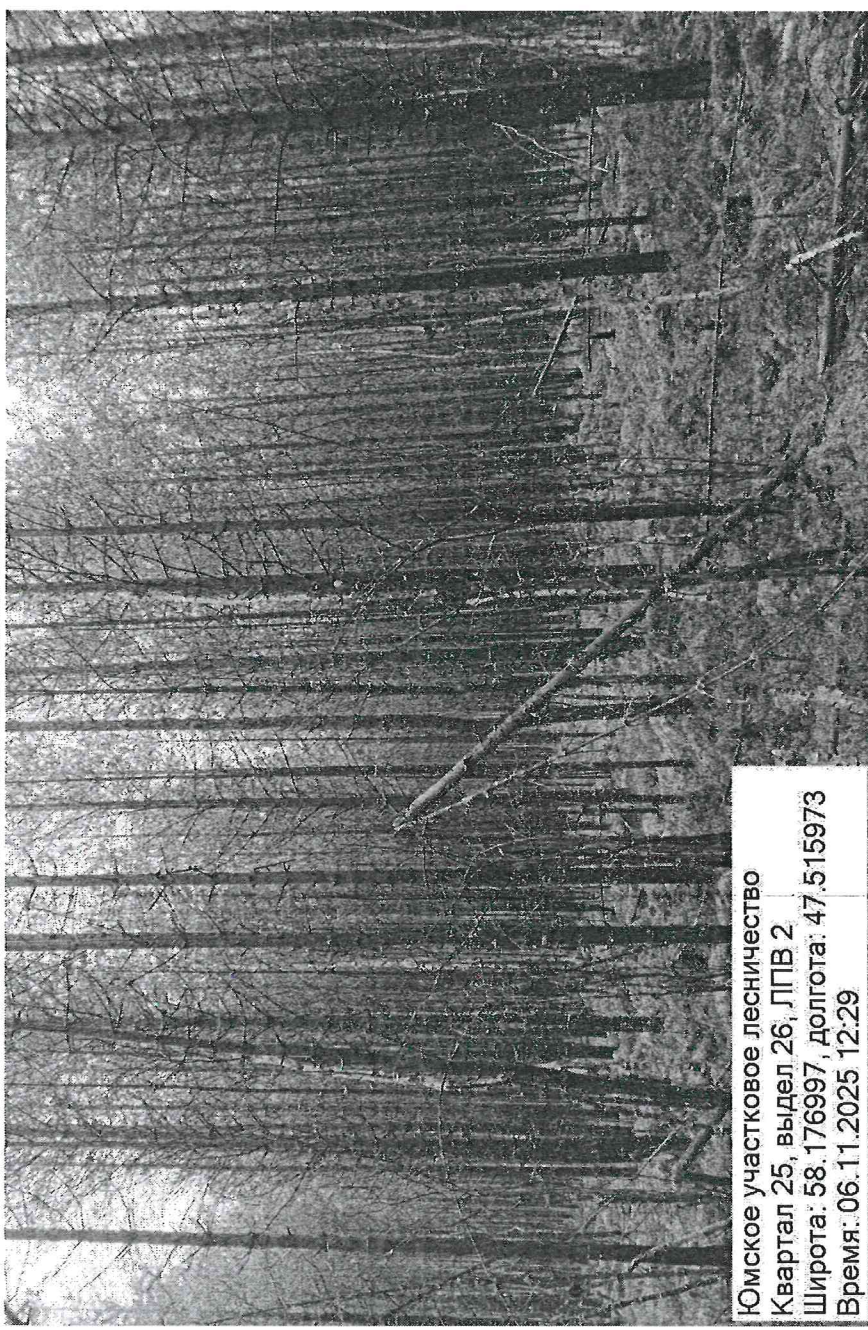

Исполнитель работ по проведению лесопатологического обследования:

Игитов А.М.

**ДОКУМЕНТ ПОДПИСАН
ЭЛЕКТРОННОЙ ПОДПИСЬЮ**
Сертификат: 17 21 ЕЗ СД СЕ F1 1A FB 92 71 6C D2 E3 AF 25 0A
Владелец: Игитов Александр Михайлович, КИРОВСКОЕ ОБЛАСТНОЕ ГОСУДАРСТВЕННОЕ
Департамент: с 13.05.2025 по 06.06.2026

11.11.2025

Фототаблица

участка леса без назначения санитарно-оздоровительных мероприятий

в Свечинском лесничестве



Юмское участковое лесничество

Квартал 26, выдел 50

Широта: 58.174417, долгота: 47.531895

Время: 06.11.2025 10:50

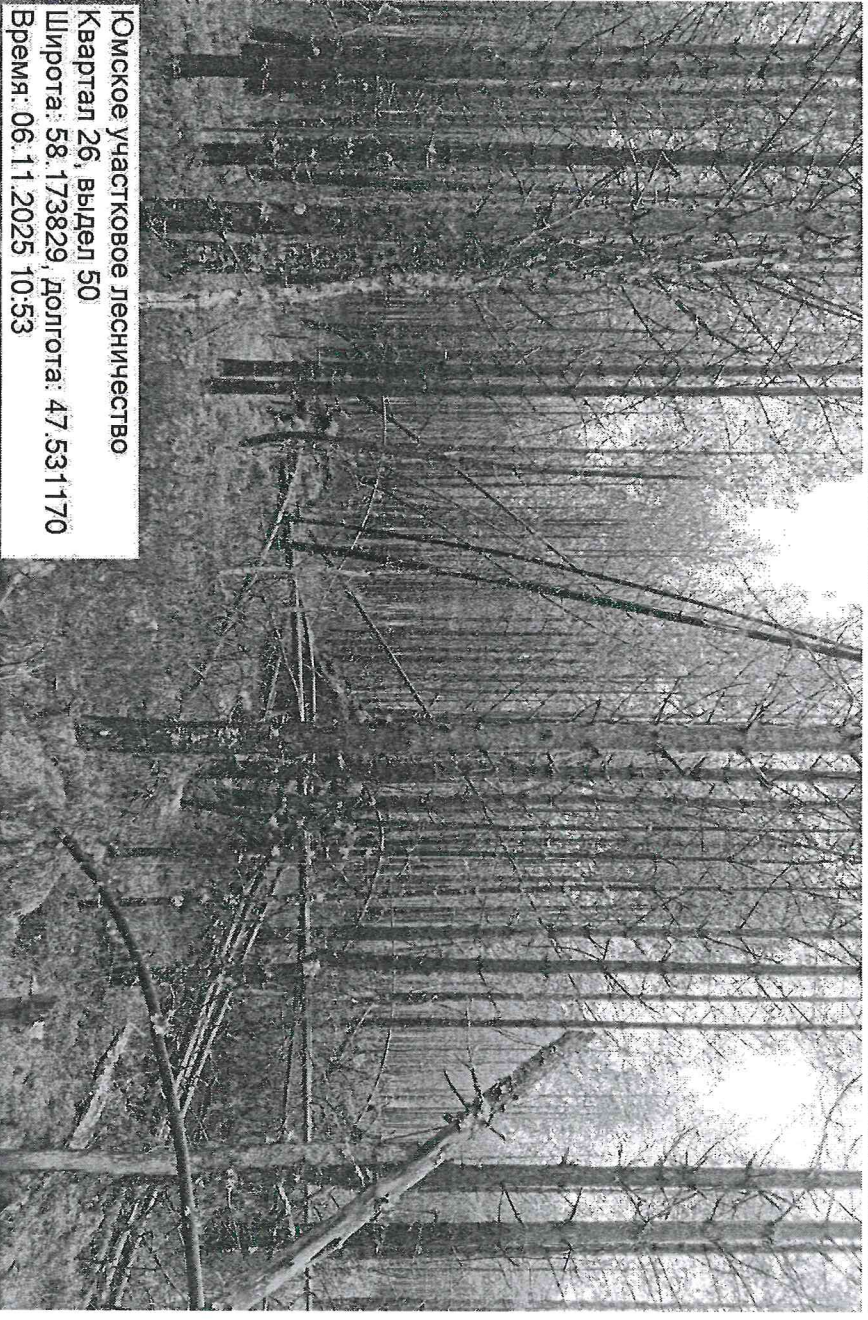

Юмское участковое лесничество

Квартал 26, выдел 50

Широта: 58.173829, долгота: 47.531170

Время: 06.11.2025 10:53

Исполнитель работ по проведению лесопатологического обследования:

Игитов А.М.

**ДОКУМЕНТ ПОДПИСАН
ЭЛЕКТРОННОЙ ПОДПИСЬЮ**
Сертификат: 1721 ЕЭ ОД СЕ F1 1А FВ 92 71 6С D2 ЕЗ АF 25 0А
Владелец: Игитов Александр Михайлович, КИРОВСКОЕ ОБЛАСТНОЕ ГОСУДАРСТВЕННОЕ
Лесничество, с 13.05.2025 по 06.08.2026

11.11.2025

КАТЕГОРИЯ ЗАЩИТНОСТИ ЭКСПЛУАТИРУЕМЫЕ ЛЕСА 2 ГРУППЫ

| | | | | | | | | | | | | | | | | | | |
|-----|------|-----------------------|------|-------|------|-----|-----|-----|-----|-----|------|-------|-------|----------|--------|----------|---------|--------|
| № | ПЛО- | СОСТАВ ПОДРОСТ, ПОЯВ- | ВЫ- | ЗЛЕ- | ВОЗ- | ВМ- | ДИ- | КЛ- | ГР- | БО- | ТИП | ПОЛН- | ЗАПАС | СЫРРОСТ. | КЛ- | ЗАПАС НА | ВЫДЕЛЕ, | ДЕС.МЗ |
| ДЕ- | ГА | ДЛЕСОК ПОКРОВ, ПОЧ- | 100- | МЕНТ- | РА | СО- | АМ- | О- | ПА- | НИ- | ЛЕСА | СТА- | ЛЕСА, | ДЕС. МЗ | АС- | | | |
| ДА | ГА | ОСТИ ВЫДЕЛА, ОТМЕТ- | ТА | ЛЕ- | РА | СО- | АМ- | О- | ПА- | НИ- | ЛЕСА | СУММ- | НА | ОБЩИИ | В Т.Ч. | ХО- | СТОЯ- | ДНИ |
| | | КА О ПОРОСЛЕВОМ | У- | Я- | СА | СТ | ТА | ЕТ- | ВО- | ВО- | ТЕ- | А ПЛ- | 1 | НА | СОС- | ВА- | ТАВ- | РН- |
| | | ПРОИСХ. НАИМЕН. КАТ- | РУ- | О- | СА- | | | Р- | АС- | АС- | Т | ДЕ- | СЕЧЕ- | ГА | ВЫДЕЛ- | ЛЖЕ- | ОС- | РО- |
| | | ЕГ. НЕЗАЛЕС. ЗЕМЕЛЬ | О- | СА- | | | | Р- | АС- | АС- | Т | ДЕ- | СЕЧЕ- | ГА | ВЫДЕЛ- | ЛЖЕ- | ОС- | РО- |
| | | ХАР. ЛЕСНЫХ КУЛЬТУР | | | | | | Р- | АС- | АС- | Т | ДЕ- | СЕЧЕ- | ГА | ВЫДЕЛ- | ЛЖЕ- | ОС- | РО- |
| | | КАДАСТРОВ, ОЦЕНКА | | | | | | Р- | АС- | АС- | Т | ДЕ- | СЕЧЕ- | ГА | ВЫДЕЛ- | ЛЖЕ- | ОС- | РО- |

| | | | | | | | | | | | | | | | | | | | | | | | |
|---|---|---|---|---|---|---|---|---|----|----|----|----|----|----|----|----|----|----|----|----|----|----|----|
| 1 | 2 | 3 | 4 | 5 | 6 | 7 | 8 | 9 | 10 | 11 | 12 | 13 | 14 | 15 | 16 | 17 | 18 | 19 | 20 | 21 | 22 | 23 | 24 |
|---|---|---|---|---|---|---|---|---|----|----|----|----|----|----|----|----|----|----|----|----|----|----|----|

| | | | | | | | | | | | | | | | | | | | | | | | |
|----|------|---|---|----|---|-----|----|----|----|---|---|----|---|----|-----|-----|---|--|--|--|--|--|--|
| 1 | 9 | ЛЕСНЫЕ КУЛЬТУРЫ 604Л+Б | 1 | 13 | С | 33 | 13 | 14 | 2 | 1 | 1 | МЧ | 8 | 15 | 14 | 8 | | | | | | | |
| | | КУЛЬТУРЫ-69 Г., ВСПАШКА БОРОЗ., ПОСАДКА РУЧНАЯ, СОСТОЯНИЕ ХОРОШИЕ | | | | | | | | | | ВЗ | | | | 6 | | | | | | | |
| 2 | 4,5 | ЛЕСНЫЕ КУЛЬТУРЫ 602Б+Е | 1 | 16 | С | 38 | 16 | 16 | 2 | 1 | 1 | МБ | 8 | 19 | 26 | 69 | | | | | | | |
| | | КУЛЬТУРЫ-64 Г., ВСПАШКА БОРОЗ., ПОСАДКА РУЧНАЯ, СОСТОЯНИЕ ХОРОШИЕ | | | | | 16 | 14 | | | | ВЗ | | | | 17 | | | | | | | |
| 3 | 5,7 | 12С+Б | 1 | 8 | С | 35 | 8 | 8 | 2 | 1 | 4 | ДМ | 8 | 8 | 46 | 46 | | | | | | | |
| | | | | | | | | | | | | А4 | | | | | | | | | | | |
| 4 | 2,6 | 602Б | 1 | 13 | С | 42 | 13 | 14 | 2 | 1 | 2 | МЧ | 7 | 13 | 24 | 27 | | | | | | | |
| | | | | | | | | | | | | ВЗ | | | | 7 | | | | | | | |
| 5 | 2,0 | 505Б | 1 | 9 | С | 35 | 8 | 8 | 2 | 1 | 4 | ДМ | 9 | 11 | 22 | 11 | 3 | | | | | | |
| | | | | | | | | | | | | ВЗ | | | | 11 | 3 | | | | | | |
| 6 | 1,1 | 703Б | 1 | 21 | С | 132 | 21 | 18 | 7 | 4 | 4 | ДМ | 8 | 26 | 29 | 28 | 1 | | | | | | |
| | | | | | | | 82 | 28 | 18 | | | А4 | | | | 9 | 2 | | | | | | |
| | | ПОДРОСТ: 10Е (30) 2,0 М, 1,0 ТЫС. МТ/ГА | | | | | | | | | | | | | | | | | | | | | |
| | | ПОДЛЕСОК: ИВК РЕДКИЙ | | | | | | | | | | | | | | | | | | | | | |
| | | СЕЛЕКЦИОННАЯ ОЦЕНКА: МИНУСОВЫЕ | | | | | | | | | | | | | | | | | | | | | |
| 7 | 23,2 | 10Б+Е+С | 1 | 8 | Б | 15 | 6 | 4 | 2 | 1 | 3 | ДМ | 6 | 3 | 58 | 58 | | | | | | | |
| | | | | | | | | | | | | А4 | | | | | | | | | | | |
| | | ПОДЛЕСОК: ИВК РЕДКИЙ | | | | | | | | | | | | | | | | | | | | | |
| 8 | 2,6 | 10Б | 1 | 8 | Б | 22 | 5 | 6 | 2 | 1 | 3 | ДМ | 7 | 4 | 12 | 12 | | | | | | | |
| | | | | | | | | | | | | В4 | | | | | | | | | | | |
| | | ПОДЛЕСОК: ИВК РЕДКИЙ | | | | | | | | | | | | | | | | | | | | | |
| 9 | 2,3 | 6Б101Е | 1 | 10 | Б | 35 | 10 | 8 | 4 | 2 | 4 | ДМ | 7 | 6 | 14 | 11 | | | | | | | |
| | | | | | | | | | | | | В4 | | | | 2 | | | | | | | |
| | | | | | | | | | | | | | | | | 1 | | | | | | | |
| | | ПОДЛЕСОК: ИВК РЕДКИЙ | | | | | | | | | | | | | | | | | | | | | |
| 10 | 1,2 | 604Б | 1 | 6 | С | 25 | 6 | 6 | 2 | 1 | 4 | ДМ | 7 | 5 | 6 | 4 | | | | | | | |
| | | | | | | | | | | | | А4 | | | | 2 | | | | | | | |
| 11 | 22,0 | 703Б | 1 | 21 | С | 132 | 21 | 28 | 7 | 4 | 4 | ДМ | 8 | 26 | 572 | 400 | 1 | | | | | | |
| | | | | | | | 82 | 28 | 18 | | | А4 | | | | 172 | 2 | | | | | | |
| | | ПОДРОСТ: 10Е (30) 2,0 М, 1,0 ТЫС. МТ/ГА | | | | | | | | | | | | | | | | | | | | | |
| | | ПОДЛЕСОК: ИВК РЕДКИЙ | | | | | | | | | | | | | | | | | | | | | |
| | | СЕЛЕКЦИОННАЯ ОЦЕНКА: МИНУСОВЫЕ | | | | | | | | | | | | | | | | | | | | | |
| 12 | 2,6 | 6Б101Б | 1 | 5 | Б | 15 | 5 | 4 | 2 | 1 | 4 | ДМ | 7 | 2 | 5 | 4 | | | | | | | |
| | | | | | | | | | | | | А4 | | | | 1 | | | | | | | |
| | | | | | | | | | | | | | | | | | | | | | | | |
| 13 | 1,4 | 703Б | 1 | 20 | С | 132 | 21 | 28 | 7 | 4 | 4 | ДМ | 9 | 28 | 39 | 27 | 1 | | | | | | |
| | | | | | | | 19 | 18 | | | | А4 | | | | 12 | 3 | | | | | | |
| | | ПОДЛЕСОК: ИВК РЕДКИЙ | | | | | | | | | | | | | | | | | | | | | |
| | | СЕЛЕКЦИОННАЯ ОЦЕНКА: МИНУСОВЫЕ | | | | | | | | | | | | | | | | | | | | | |
| 14 | 4,2 | 6Б101Е | 1 | 2 | Б | 5 | 2 | 2 | 1 | 2 | 2 | МЧ | 7 | 1 | 2 | 2 | | | | | | | |
| | | | | | | | | | | | | ВЗ | | | | | | | | | | | |
| | | | | | | | | | | | | | | | | | | | | | | | |
| | | | 1 | 6 | Б | 22 | 6 | 4 | 2 | 1 | 4 | ДМ | 8 | 3 | 3 | 3 | | | | | | | |

Копия
И. В. Казанкина
М. Ю. Стефанова
С. И. Козлова
И. Н. Понурова

| № | ПЛО- ЩАДЬ | СОСТАВ ПОДРОСТ, ПОЯВ- ЛЕСОК ПОКРОВ, ПОЧ- ВА, РЕЛЬЕФ, ОСОБЕНН- ОСТЬ ВЫДЕЛА, ОТМЕТ- КА О ПОРОСЛЕВОМ ПРОСХ. МАНЧЕН. КАТ. ЕГ. НЕЗАЛЕС. ЗЕМЕЛЬ ХАР. ЛЕСНЫХ КУЛЬТУР КАДАСТРОВ. ОЦЕНКА | ПОЯВ- МЕНТ: ТА | ЭЛЕ- МЕНТ: ТА | ВОЗ- РАСТ: ТА | ДИ- АМЕТР: ТА | ГР- УБЫТК: ТА | БО- РОС: ТА | ТИП ЛЕСА | ПОДЛ: ТА | ЗАПАС ЛЕСА, ЦЕО. М3 | СЫРОРАСТ. ЦЕО. М3 | ИЛ: ЦЕО. М3 | ЗАПАС НА ВЫДЕЛЕ, ЛЕС. М3 | ХОЗ- ЯВЛЕН. ХОЗ- СТРОИТ- ВЕННЫЕ МЕРОПРИЯТ- ИЯ | | | | | | | | |
|----|--------------|---|----------------------|---------------------|---------------------|--|---------------------|-------------------|-------------|-------------|------------------------|----------------------|----------------|--------------------------|---|-----|----|-------------------------------------|----|----|----|----|----|
| 1 | 2 | 3 | 4 | 5 | 6 | 7 | 8 | 9 | 10 | 11 | 12 | 13 | 14 | 15 | 16 | 17 | 18 | 19 | 20 | 21 | 22 | 23 | 24 |
| 16 | 2,1 | 601E2B10C | 1 | 27 | 0 | 120 | 27 | 40 | 6 | 4 | 2 | A4 M4 B3 | ,9 | 40 | 64 | 50 | 1 | | | | | | |
| | | | | | | ПОДРОСТ: 10E (50) 4,0 м, 3,0 ТЫС. ЛТ/ГА | | | | | | | | | | | | | | | | | |
| | | | | | | ПОДЛЕСОК: Р МЖ К РЕДКИИ | | | | | | | | | | | | | | | | | |
| | | | | | | СЕЛЕКЦИОННАЯ ОЦЕНКА: НОРМАЛЬНЫЕ | | | | | | | | | | | | | | | | | |
| 17 | 12,6 | 652E+C | 1 | 2 | 5 | 5 | 2 | 2 | 1 | 1 | 3 | DM | ,7 | 1 | 6 | 5 | | | | | | | |
| 18 | ,6 | 404E2B | 1 | 26 | 0 | 120 | 26 | 36 | 6 | 4 | 2 | M4 B3 | ,7 | 29 | 23 | 9 | 1 | | | | | | |
| | | | | | | ПОДРОСТ: 12E (45) 4,0 м, 2,0 ТЫС. ЛТ/ГА | | | | | | | | | | | | | | | | | |
| | | | | | | ПОДЛЕСОК: Р МЖ РЕДКИИ | | | | | | | | | | | | | | | | | |
| | | | | | | СЕЛЕКЦИОННАЯ ОЦЕНКА: НОРМАЛЬНЫЕ | | | | | | | | | | | | | | | | | |
| 19 | 13,6 | 10E | 1 | 6 | 5 | 25 | 6 | 4 | 3 | 2 | 5 | OCF B5 | ,6 | 3 | 33 | 33 | | | | | | | |
| 20 | 15,0 | 6B2A4D2C+0L0 | 1 | 11 | 5 | 30 | 11 | 8 | 3 | 2 | 3 | T5 C4 | ,6 | 6 | 90 | 54 | | | | | | | |
| | | | | | | ПОДЛЕСОК: ИВК РЕДКИИ | | | | | | | | | | | | | | | | | |
| 21 | 7,4 | 6B2A4D2C+0L0 | 1 | 17 | 5 | 55 | 18 | 16 | 5 | 3 | 3 | T5 C4 | ,9 | 16 | 118 | 71 | 3 | | | | | 15 | |
| | | | | | | ПОДЛЕСОК: ИВК СР. ГУСТ | | | | | | | | | | | | | | | | | |
| 22 | 6,8 | 703E | 1 | 26 | 0 | 120 | 26 | 36 | 6 | 4 | 2 | M4 B3 | ,7 | 29 | 232 | 162 | 1 | 2006г - 1,42га - 412 м ² | | | | | |
| | | | | | | ПОДРОСТ: 10E (40) 3,0 м, 2,0 ТЫС. ЛТ/ГА | | | | | | | | | | | | | | | | | |
| | | | | | | ПОДЛЕСОК: МЖ РЕДКИИ | | | | | | | | | | | | | | | | | |
| | | | | | | СЕЛЕКЦИОННАЯ ОЦЕНКА: НОРМАЛЬНЫЕ | | | | | | | | | | | | | | | | | |
| 23 | 61,8 | 703E | 1 | 6 | 0 | 36 | 6 | 6 | 2 | 1 | 4 | OCF B5 | ,6 | 4 | 244 | 171 | | | | | | | |
| 24 | 5,3 | БОЛОТО | | | | | | | | | | | | | | | | | | | | | |
| | | | | | | ПЕРЕХОДНОЕ, ОСОКО-СФАГНОВОЕ, ЗАРАСТАНИЕ 20% БЕРЕЗА | | | | | | | | | | | | | | | | | |
| 25 | 22,8 | 6B101E | 1 | 6 | 5 | 30 | 6 | 6 | 3 | 2 | 5 | OCF B5 | ,9 | 4 | 77 | 61 | | | | | | | |
| 26 | 60,0 | 604E | 1 | 5 | 0 | 30 | 4 | 4 | 2 | 1 | 5 | OCF A5 | ,6 | 3 | 129 | 77 | | | | | | | |
| 27 | 5,4 | 12E | 1 | 11 | 5 | 30 | 11 | 8 | 3 | 2 | 3 | Ч A3 | ,8 | 8 | 43 | 43 | | | | | | | |
| | | | | | | ПОДЛЕСОК: ИВК РЕДКИИ | | | | | | | | | | | | | | | | | |
| 28 | 16,2 | БОЛОТО | | | | | | | | | | | | | | | | | | | | | |
| | | | | | | ПЕРЕХОДНОЕ, ОСОКО-СФАГНОВОЕ, ЗАРАСТАНИЕ 30% БЕРЕЗА | | | | | | | | | | | | | | | | | |
| 29 | ,3 | КАНАЛ | | | | | | | | | | | | | | | | | | | | | |
| | | | | | | ШИРИНА 2,0 м, ПРОТЕЖЕННОСТЬ 2,2 м, ЗАРОСШАЯ | | | | | | | | | | | | | | | | | |
| 30 | 1,5 | БРОСЕКИ КВАРТАЛЬНЫЕ | | | | | | | | | | | | | | | | | | | | | |

Копия
И.В. Пашкина
М.В. Андреева
С.В. Андреева
А.И. Андреева И.И.

| | | | | | | | | | | | | | | | | | | | | | | | | | | | | | | |
|---|-------|----------------------|-----|-------|------|------|------|-----|-----|-----|------|-------|-------|-------|-----------|-----|-------|-----|---------|-----------|---------------|-------------|-------|-------|-----|------|-----------|---------------|-----------|---------------|
| № | ПЛО- | СОСТАВ ПОДРОСТ, ПО: | Я: | ВЫ- | ЗДЕ- | ВОЗ: | ВЫ- | ДИ: | КЛ: | ГР: | ВО: | ТИП | ПОЛИ: | ЗАПАС | СНРОРАСТ. | КЛ: | ЗАПАС | НА | ВЫДЕЛА: | ДЕС: | МЗ: | АС: | С: | ОВ- | РЕ- | ДЕД: | ЗАКАМЛЕН: | УДОБНОСТЕННЫЕ | | |
| № | ШАДЬ, | ДЛЕСОК ПOKPOB, ПОЧ: | СО- | МЕНТ: | РА: | СО- | ТАМ: | С: | ПА: | НИ: | ЛЕСА | ЛЕСА: | ДЕС. | МЗ: | АС: | С: | ОВ- | РЕ- | ДЕД: | ЗАКАМЛЕН: | УДОБНОСТЕННЫЕ | ПРЕДПРИЯТИЯ | С: | ОВ- | РЕ- | ДЕД: | ЗАКАМЛЕН: | УДОБНОСТЕННЫЕ | | |
| № | ГА | ОСТИ ВЫДЕЛА. ОТМЕТ: | У: | И- | ЛЕ- | СА: | СТ: | ТА: | ЕТ: | ВО: | ВО: | ТЕ: | ТЛУ: | ОЩА- | 1: | НА: | ОС- | ВА: | ТАВ- | РН: | (СТА: | ДЕ- | РЕВЫ: | ИРКА: | С: | ОВ- | РЕ- | ДЕД: | ЗАКАМЛЕН: | УДОБНОСТЕННЫЕ |
| № | | КА О ПОРОСЛЕВОМ | У: | И- | ЛЕ- | СА: | СТ: | ТА: | ЕТ: | ВО: | ВО: | ТЕ: | ТЛУ: | ОЩА- | 1: | НА: | ОС- | ВА: | ТАВ- | РН: | (СТА: | ДЕ- | РЕВЫ: | ИРКА: | С: | ОВ- | РЕ- | ДЕД: | ЗАКАМЛЕН: | УДОБНОСТЕННЫЕ |
| № | | ПРОЦОХ. НАИМЕН. КАТ: | РУ- | СА: | ТА: | ТА: | ТА: | ТА: | ТА: | ТА: | ТА: | ТА: | ТА: | ТА: | ТА: | ТА: | ТА: | ТА: | ТА: | ТА: | ТА: | ТА: | ТА: | ТА: | ТА: | ТА: | ТА: | ТА: | ТА: | ТА: |
| № | | ЕГ. НЕЗАЛЕС. ЗЕМЕЛЬ: | С: | СА: | ТА: | ТА: | ТА: | ТА: | ТА: | ТА: | ТА: | ТА: | ТА: | ТА: | ТА: | ТА: | ТА: | ТА: | ТА: | ТА: | ТА: | ТА: | ТА: | ТА: | ТА: | ТА: | ТА: | ТА: | ТА: | ТА: |
| № | | ХАР. ЛЕСНЫХ КУЛЬТУР | С: | СА: | ТА: | ТА: | ТА: | ТА: | ТА: | ТА: | ТА: | ТА: | ТА: | ТА: | ТА: | ТА: | ТА: | ТА: | ТА: | ТА: | ТА: | ТА: | ТА: | ТА: | ТА: | ТА: | ТА: | ТА: | ТА: | ТА: |
| № | | КАЛАСТРОВ. ОЦЕНКА | С: | СА: | ТА: | ТА: | ТА: | ТА: | ТА: | ТА: | ТА: | ТА: | ТА: | ТА: | ТА: | ТА: | ТА: | ТА: | ТА: | ТА: | ТА: | ТА: | ТА: | ТА: | ТА: | ТА: | ТА: | ТА: | ТА: | ТА: |

| | | | | | | | | | | | | | | | | | | | | | | | | | | | | | | | | | |
|----|-----|---|--------|--|---|----|---|----|----|----|---|---|---|----|----|----|-----|----|---|--|--|--|--|--|--|--|--|--|--|--|--|--|--|
| 50 | 1,9 | КУЛЬТУРЫ-94 Г., ВСПАШКА БОРОЗ., ПОСАДКА РУЧНАЯ, РАЗМЕШЕНИЕ 4,0х0,5 М, 2000 ШТ/ГА, СОСТОЯНИЕ УДОВЛЕТВОРИТЕЛЬНО | БОЛОТО | ВЕРХОВОЕ, ООКО-ОФАГНОВОЕ, ЗАРАСТАНИЕ 15% СОСНА | 1 | 11 | Б | 32 | 12 | 10 | 3 | 2 | 3 | 75 | 7 | 7 | 28 | 17 | | | | | | | | | | | | | | | |
| 51 | 4,0 | 6520ЛС2ИВД | | ПОДЛЕСОК: ИВР ГУСТОЙ | 1 | 11 | Б | 32 | 12 | 10 | 3 | 2 | 3 | 75 | 7 | 7 | 28 | 17 | | | | | | | | | | | | | | | |
| 52 | 1,6 | ВЫСОЛС1ИВД | | ПОДЛЕСОК: ИВР ОР. ГУСТ | 1 | 17 | Б | 55 | 17 | 18 | 6 | 3 | 3 | 75 | 13 | 14 | 22 | 10 | 3 | | | | | | | | | | | | | | |
| 53 | 5,7 | 604В | | ПОДРОСТ: 1ШЕ (3В) 2,0 М, 1,0 ТЫС. ШТ/ГА | 1 | 21 | С | 55 | 22 | 22 | 4 | 3 | 1 | МЧ | 13 | 25 | 148 | 39 | 1 | | | | | | | | | | | | | | |
| 54 | 1,3 | БОЛОТО | | ПОДЛЕСОК: Р МЖ РЕДКИЙ | | | | | | | | | | | | | | | | | | | | | | | | | | | | | |
| 55 | 1,9 | ВЫРУБКА-99 Г. ПШБ 300 ШТ/ГА | | СЕЛЕКЦИОННАЯ ОЦЕНКА: НОРМАЛЬНЫЕ | | | | | | | | | | | | | | | | | | | | | | | | | | | | | |
| 56 | 1,1 | КАНАЛ | | НИЗИННОЕ, ООКОВОЕ, ЗАРАСТАНИЕ 30% ОЛЬХА СЕРЯЯ | | | | | | | | | | | | | | | | | | | | | | | | | | | | | |
| 57 | 1,6 | ДОРОГА АВТОМ. ГРУНТОВАЯ | | ПОДРОСТ: Р МЖ РЕДКИЙ | | | | | | | | | | | | | | | | | | | | | | | | | | | | | |
| 58 | 1,5 | ПРОСЕКИ КВАРТАЛЬНЫЕ | | СЕЛЕКЦИОННАЯ ОЦЕНКА: НОРМАЛЬНЫЕ | | | | | | | | | | | | | | | | | | | | | | | | | | | | | |
| | | ШИРИНА 4,2 М, ПРОТЯЖЕННОСТЬ 3,8 КМ, ЗАРОСШАЯ | | ПОДРОСТ: Р МЖ РЕДКИЙ | | | | | | | | | | | | | | | | | | | | | | | | | | | | | |

ИТОГО ПО КВАРТАЛУ 277,0

ПО СОСТАВЛЯЮЩИМ ПОРОДАМ

| | |
|-----|------|
| С | 1188 |
| Е | 325 |
| Б | 1496 |
| ОС | 112 |
| ОЛС | 173 |
| ИВД | 188 |

РАСЧИСЛКА

Копия Вереса
 ио начальника
 иенно Вереса
 Овчинникова
 М.М. Гандрилова