

УТВЕРЖДАЮ:

Заместитель министра лесного хозяйства Кировской области

Должность

Соколов Станислав Владимирович

Фамилия, имя и отчество (при наличии)

18.11.2025

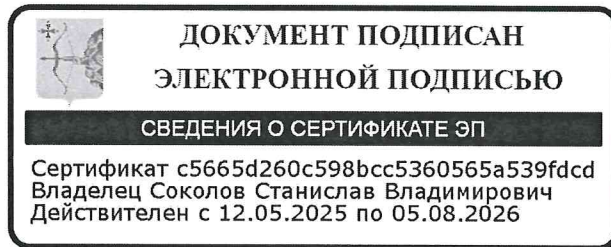

Акт
лесопатологического обследования № 130

лесных насаждений Омутнинское (лесничество)
Кировская область (субъект Российской Федерации)

Способ лесопатологического обследования: 1. Визуальный
2. Инструментальный

Место проведения:

Участковое лесничество	Урочище	Квартал	Выдел	Площадь выдела, га	Лесопатологический выдел	Площадь лесопатологического выдела, га
Залазнинское		242	6	2.3	1	0.7
Залазнинское		247	9	6.1	1	6.1

Лесопатологическое обследование проведено на общей площади 6.8 га.

Кадастровый номер участка:

43:22:000000:415

(для участков, предоставленных в постоянное (бессрочное) пользование, аренду)

Документ о праве пользования:

Договор аренды лесного участка, 04.09.2015, 20-69 ООО ПКП "Алмис"

(тип документа о праве пользования, дата, номер, вид разрешенного вида использования)

Дата проведения обследования: 14.10.2025

Исполнитель работ по проведению лесопатологического обследования:

начальник отдела управления
лесным фондом
(Руководитель юридического лица,
индивидуальный предприниматель,
гражданин, иное уполномоченное лицо)

Гмызин Евгений Анатольевич
(фамилия, имя, отчество
(последнее при наличии))

ОБЩЕСТВО С
ОГРАНИЧЕННОЙ
ОТВЕТСТВЕННОСТЬЮ
ПРОМЫШЛЕННО -
КОММЕРЧЕСКОЕ
ПРЕДПРИЯТИЕ "АЛМИС"
(организация)

+7 922 952-75-20
(телефон)

ДОКУМЕНТ ПОДПИСАН ЭЛЕКТРОННОЙ ПОДПИСЬЮ	
Сертификат:	450833668747671275268756760053250156211
Владелец:	Гмызин Евгений Анатольевич
Действителен:	с 28.10.2025 по 28.10.2026

11.11.2025
(дата)

Дата проведения обследования: 14.10.2025

Исполнитель работ по проведению лесопатологического обследования:

начальник отдела управления
лесным фондом
(Руководитель юридического лица,
индивидуальный предприниматель,
гражданин, иное уполномоченное лицо)

Гмызин Евгений Анатольевич
(фамилия, имя, отчество
(последнее при наличии))

ОБЩЕСТВО С
ОГРАНИЧЕННОЙ
ОТВЕТСТВЕННОСТЬЮ
ПРОМЫШЛЕННО -
КОММЕРЧЕСКОЕ
ПРЕДПРИЯТИЕ "АЛМИС"
(организация)

+7 922 952-75-20
(телефон)

ДОКУМЕНТ ПОДПИСАН ЭЛЕКТРОННОЙ ПОДПИСЬЮ	
Сертификат:	450833668747671275268756760053250156211
Владелец:	Гмызин Евгений Анатольевич
Действителен:	с 28.10.2025 по 28.10.2026

(подпись)

11.11.2025
(дата)

Ведомость участков леса с выявленными несоответствиями таксационным описаниям

Субъект Российской Федерации Кировская область Лесничество Омутнинское
Участковое лесничество Залазнинское Урочище (дача) _____

Год проведения лесоустройства	Номер квартала	Номер выдела	Площадь выдела, га	Целевое назначение лесов	Категория защитных лесов	ОЗУ	Источник данных	Номер лесопатологического выдела	Площадь лесопатологического выдела, га	Таксационная характеристика								Заложено пробных площадей		
										состав	порода	возраст, лет	средняя высота, м	средний диаметр, см	тип леса	полнота	бонитет	запас, куб. м /га	количество, шт.	Общая площадь, га
1	2	3	4	5	6	7	8	9	10	11	12	13	14	15	16	17	18	19	20	21
2015	242	6	2.3	Защитные леса	Запретные полосы лесов, расположенные вдоль водных объектов		ТО	х	х	1 ярус древесной 5Е1П1 ЕЗБ	Ель	130	24	28	Кисличный	0.4	3	170	0	0
											Пихта		23	28						
											Ель	90	22	24						
											Береза		24	32						
							Ф	1	0.7	1 ярус древесной 5Е1П2 Е2Б	Ель	130	24	28	0.4			170		
											Пихта		23	28						
											Ель	90	22	24						
											Береза		24	32						
2015	247	9	6.1	Защитные леса	Нерестохранные полосы лесов		ТО	х	х	1 ярус древесной 6Е2П2 Б	Ель	130	24	28	Кисличный	0.5	3	210	0	0
											Пихта		23	26						
											Береза	80	24	28						
											Ф	1	6.1	1 ярус древесной 6Е2П2 Б						
							Пихта		23	26										
							Береза	80	24	28										
							Береза	80	24	28										

Условные обозначения:

ТО - таксационные описания; Ф - фактическая характеристика лесного насаждения

Исполнитель работ по проведению лесопатологического обследования:

начальник отдела управления
лесным фондом

(Руководитель юридического лица,
индивидуальный предприниматель,
гражданин, иное уполномоченное лицо)

Гмызин Евгений Анатольевич

(фамилия, имя, отчество
(последнее при наличии))

ОБЩЕСТВО С
ОГРАНИЧЕННОЙ
ОТВЕТСТВЕННОСТЬЮ
ПРОМЫШЛЕННО -
КОММЕРЧЕСКОЕ
ПРЕДПРИЯТИЕ "АЛМИС"

(организация)

+7 922 952-75-20

(телефон)

**ДОКУМЕНТ ПОДПИСАН
ЭЛЕКТРОННОЙ ПОДПИСЬЮ**

Сертификат: 450833668747671275268756760053250156211

Владелец: Гмызин Евгений Анатольевич

Действителен: с 28.10.2025 по 28.10.2026

(подпись)

11.11.2025

(дата)

Условные обозначения:

Н - деревья не подлежат рубке; Р - деревья подлежат рубке.

Исполнитель работ по проведению лесопатологического обследования:

начальник отдела управления
лесным фондом
(Руководитель юридического лица,
индивидуальный предприниматель,
гражданин, иное уполномоченное лицо)

Гмызин Евгений Анатольевич
(фамилия, имя, отчество
(последнее при наличии))

ОБЩЕСТВО С
ОГРАНИЧЕННОЙ
ОТВЕТСТВЕННОСТЬЮ
ПРОМЫШЛЕННО -
КОММЕРЧЕСКОЕ
ПРЕДПРИЯТИЕ "АЛМИС"
(организация)

+7 922 952-75-20
(телефон)

ДОКУМЕНТ ПОДПИСАН ЭЛЕКТРОННОЙ ПОДПИСЬЮ	
Сертификат:	450833668747671275268756760053250156211
Владелец:	Гмызин Евгений Анатольевич
Действителен:	с 28.10.2025 по 28.10.2026

11.11.2025
(дата)

Результаты проведения лесопатологического обследования лесных насаждений, поврежденных вредителями леса (хвое-листогрызущими) за октябрь 2025 г.

Субъект Российской Федерации
Участковое лесничество

Кировская область
Залазинское

Лесничество
Урочище (дача)

Омутнинское

1	2	3	4	5	6	7	Таксационная характеристика лесного насаждения									17	18	Распределение деревьев по степени объедания кроны, % от числа стволов				23
							8	9	10	11	12	13	14	15	16			19	20	21	22	
Номер квартала	Номер выдела	Площадь выдела, га	Целевое назначение лесов	Категория защитных лесов	Номер лесопатологического выдела	Площадь лесопатологического выдела, га	состав	порода	возраст	средняя высота, м	средний диаметр, см	тип леса	полнота	бонитет	запас, куб.м./га	Вид вредителя	Доля поврежденных деревьев, % от количества	до 25	2.5 - 50	2.5 - 50	более 75	Фаза развития вредителя

Исполнитель работ по проведению лесопатологического обследования:

начальник отдела управления
лесным фондом
(Руководитель юридического лица,
индивидуальный предприниматель,
гражданин, иное уполномоченное лицо)

Гмызин Евгений Анатольевич
(фамилия, имя, отчество
(последнее при наличии))

ОБЩЕСТВО С
ОГРАНИЧЕННОЙ
ОТВЕТСТВЕННОСТЬЮ
ПРОМЫШЛЕННО -
КОММЕРЧЕСКОЕ
ПРЕДПРИЯТИЕ "АЛМИС"
(организация)

+7 922 952-75-20
(телефон)

**ДОКУМЕНТ ПОДПИСАН
ЭЛЕКТРОННОЙ ПОДПИСЬЮ**
Сертификат: 450833668747671275268756760053250156211
Владелец: Гмызин Евгений Анатольевич
Действителен: с 28.10.2025 по 28.10.2026

(подпись)

11.11.2025
(дата)

Результаты проведения лесопатологического обследования лесных насаждений с использованием авиационных средств

Субъект Российской Федерации	<u>Кировская область</u>	Лесничество	<u>Омутнинское</u>
Участковое лесничество	<u>Залазнинское</u>	Урочище (дача)	_____
Государственный знак летательного аппарата	_____	Регистрационный знак летательного аппарата	_____
Изготовитель	_____	Тип летательного аппарата	_____
Серийный идентификационный номер воздушного судна	_____		
Дата вылета	_____	Местное время вылета	_____
Пункт вылета	_____	Время полёта	_____

1	2	3	4	5	6	Доля усыхающих и погибших деревьев, %						Степень повреждения полога, %		16	17	Назначенные мероприятия				
						7	8	9	10	11	12	13	14			15	18	19	20	
Номер квартала	Номер выдела	Номер лесопатологического выдела	Площадь лесопатологического выдела, га	Перечень таксационных выделов, входящих в лесопатологический выдел	Повреждаемая порода	усыхающие	свежий сухостой	старый сухостой	свежий ветровал	свежий бурелом	старый ветровал	старый бурелом	дефолиация	дехромация	Тип распределения поврежденных (погибших) деревьев (равномерное, групповое, куртинное, сплошное усыхание (повреждение))	Причины ослабления, повреждения	ВИД	площадь, га	Сроки проведения	

Исполнитель работ по проведению лесопатологического обследования:

начальник отдела управления
лесным фондом
(Руководитель юридического лица,
индивидуальный предприниматель,
гражданин, иное уполномоченное лицо)

Гмызин Евгений Анатольевич
(фамилия, имя, отчество
(последнее при наличии))

ОБЩЕСТВО С
ОГРАНИЧЕННОЙ
ОТВЕТСТВЕННОСТЬЮ
ПРОМЫШЛЕННО -
КОММЕРЧЕСКОЕ
ПРЕДПРИЯТИЕ "АЛМИС"
(организация)

+7 922 952-75-20
(телефон)

**ДОКУМЕНТ ПОДПИСАН
ЭЛЕКТРОННОЙ ПОДПИСЬЮ**
Сертификат: 450833668747671275268756760053250156211
Владелец: Гмызин Евгений Анатольевич
Действителен: с 28.10.2025 по 28.10.2026

(подпись)

11.11.2025
(дата)

Результаты проведения лесопатологического обследования лесных насаждений с использованием данных дистанционного зондирования Земли (авиационных и космических снимков)

Субъект Российской Федерации
Участковое лесничество

Кировская область
Залазинское

Лесничество
Урочище (дача)

Омутнинское

1	2	3	4	5	Краткая таксационная характеристика лесных насаждений по данным лесоустройства								Краткая характеристика материалов дистанционного зондирования Земли							
					6	7	8	9	10	11	12	13	14	15	16	17	18	19	20	21
Номер квартала	Номер выдела	Площадь лесотаксационного выдела, га	Номер лесопатологического выдела	Площадь лесопатологического выдела, га	породный состав	средний возраст	средняя высота, м	средний диаметр, см	тип леса/тип лесорастительных условий	относительная полнота	бонитет	общий запас древесины, куб. м/га	Тип и наименование летательного аппарата	Наименование съемочной аппаратуры	Режим съемки (панхроматический/мультиспектральный/гиперспектральный/красный/БИК/ИК)	Пространственное разрешение (для каждого режима), м	Дата съемки (дд.мм.гггг)	Дата дешифрирования (дд.мм.гг)	Предполагаемая причина повреждения	Площадь повреждения, га

Исполнитель работ по проведению лесопатологического обследования:

начальник отдела управления
лесным фондом
(Руководитель юридического лица,
индивидуальный предприниматель,
гражданин, иное уполномоченное лицо)

Гмызин Евгений Анатольевич
(фамилия, имя, отчество
последнее при наличии)

ОБЩЕСТВО С
ОГРАНИЧЕННОЙ
ОТВЕТСТВЕННОСТЬЮ
ПРОМЫШЛЕННО -
КОММЕРЧЕСКОЕ
ПРЕДПРИЯТИЕ "АЛМИС"
(организация)

+7 922 952-75-20
(телефон)

**ДОКУМЕНТ ПОДПИСАН
ЭЛЕКТРОННОЙ ПОДПИСЬЮ**
Сертификат: 450833668747671275268756760053250156211
Владелец: Гмызин Евгений Анатольевич
Действителен: с 28.10.2025 по 28.10.2026

(подпись)

11.11.2025
(дата)

Абрис участка леса

M 1 : 10000

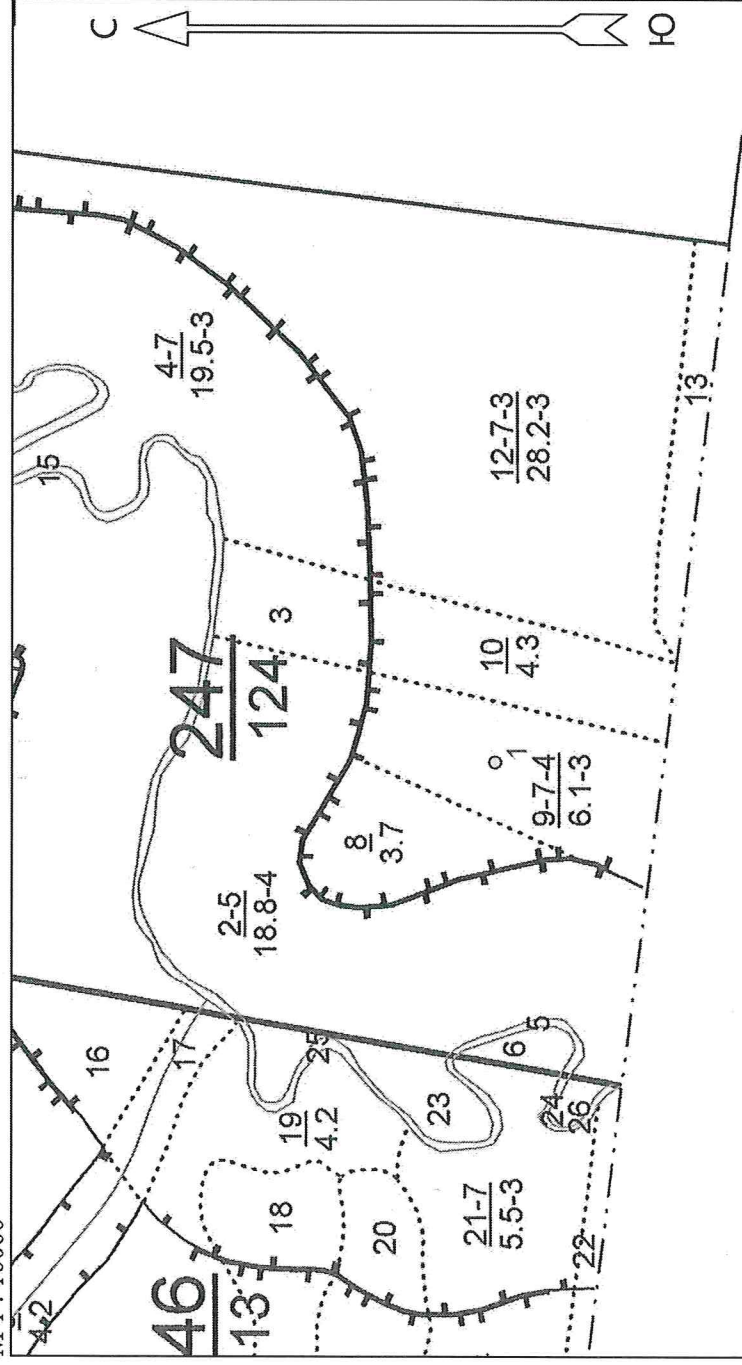

Условные обозначения	
Эксплуатационный участок	Неэксплуатационный участок
Минерализованные полосы	Водоёмы пожарные
Зоны отдыха (в лесах)	

Пространственное размещение лесопатологических выделов

(включается в Акт при выделении лесопатологических выделов, для указания пространственного расположения повреждённых и погибших насаждений)

Номер выдела	Координаты	
	Ширина	Долгота
9	58.426401	52.444554

Исполнитель работ по проведению лесопатологического обследования:

Фамилия, имя и отчество (при наличии) Гмызин Евгений Анатольевич

Дата составления документа 11.11.2025

Фототаблица

к акту лесопатологического обследования



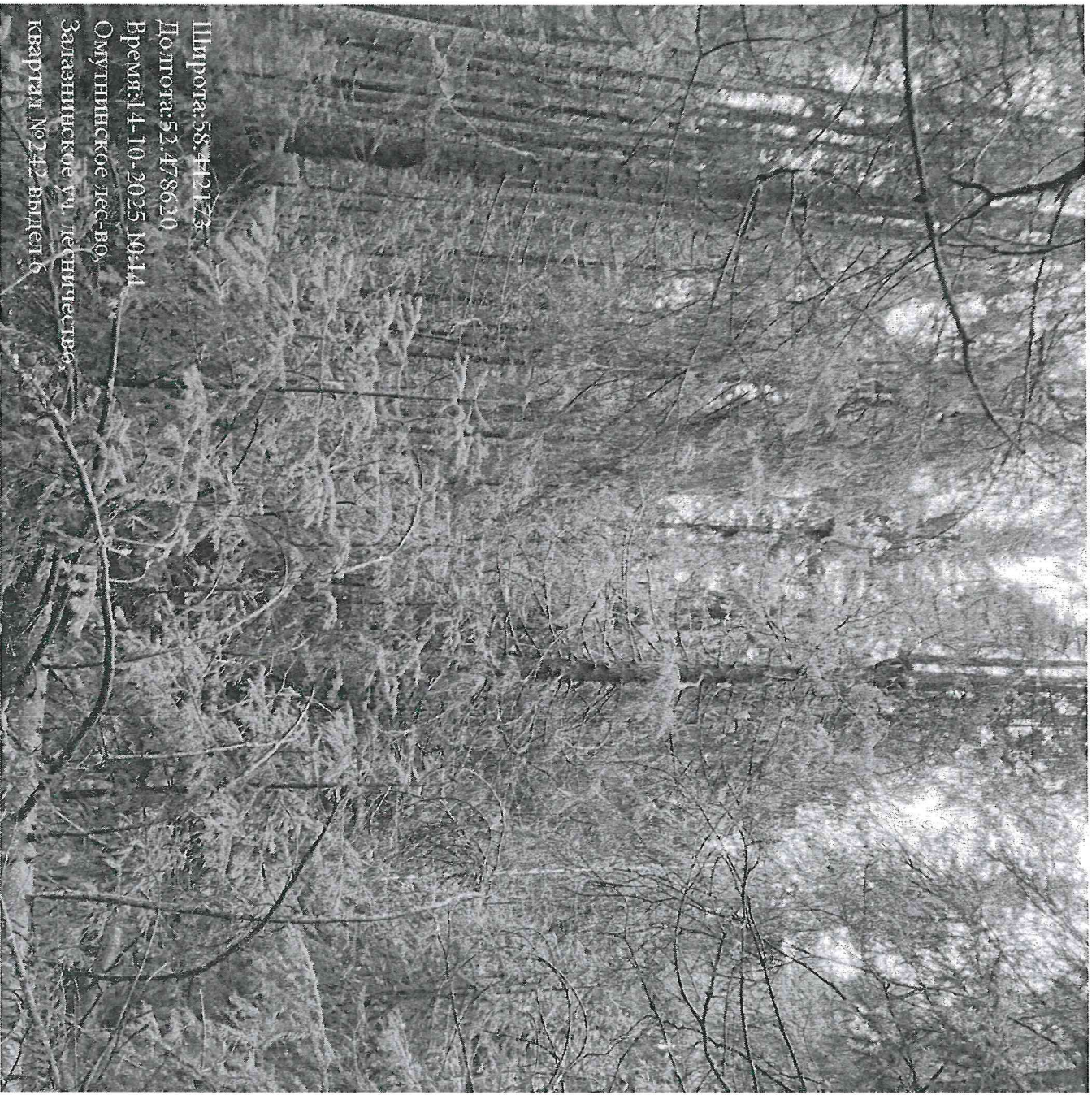

Ширина: 58.412173

Долгота: 52.478620

Время: 14-10-2025 10:14

Омутинское лес-во.

Зеленинское уч. лесничества

квартал №242 видлет.6

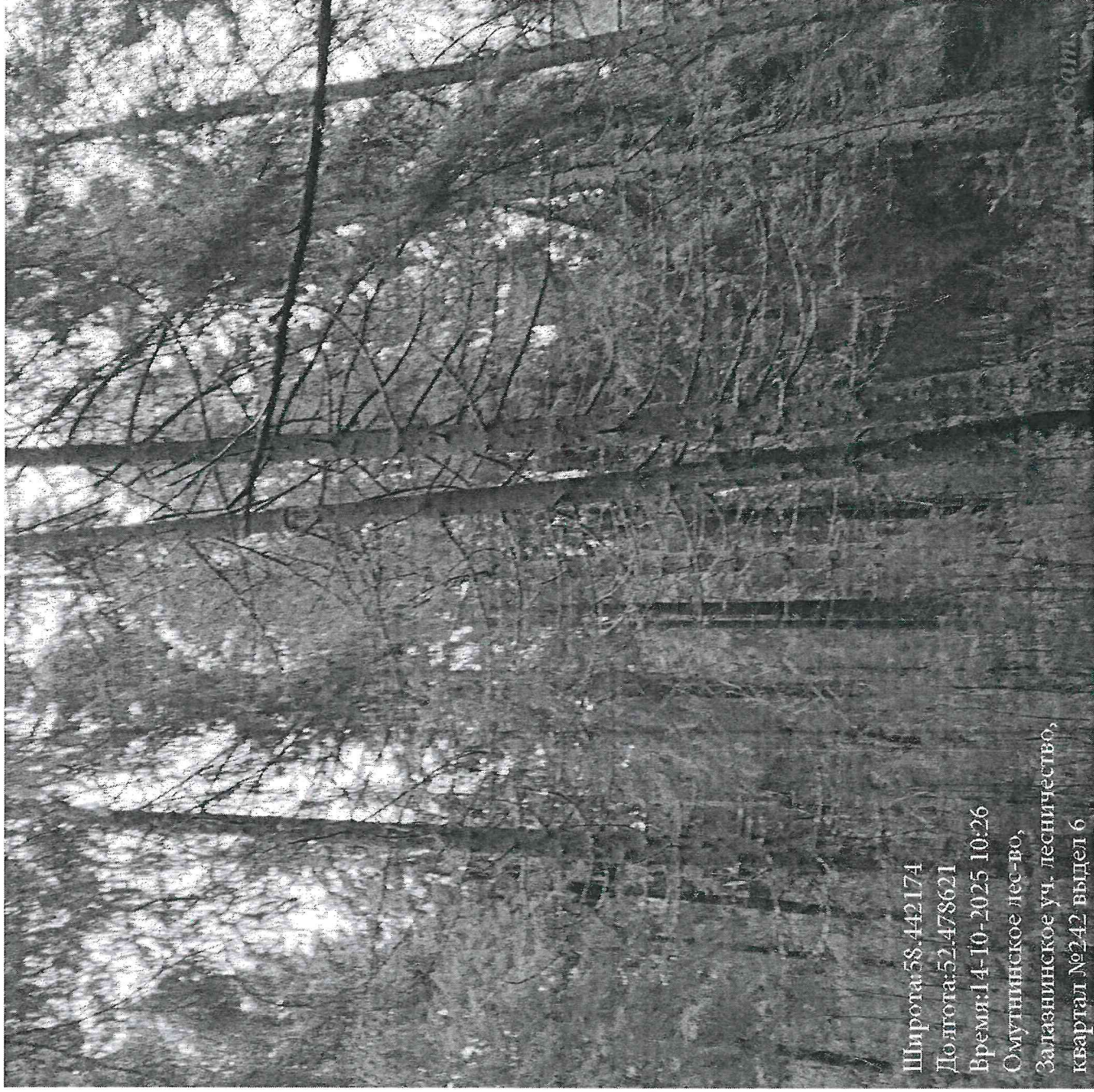

Широта: 58.442174
Долгота: 52.478621
Время: 14-10-2025 10:26
Омутнинское лес-во,
Залазинское уч. лесничество,
квартал №242-выдел 6

Исполнитель работ по проведению лесопатологического обследования:

Фамилия, имя, отчество Гмызин Евгений Анатольевич
(при наличии)

Фотогалактика

к акту лесопатологического обследования



Широта: 58.426401

Долгота: 52.444554

Время: 14-10-2025 11:48

Омутнинское лес-во.

Зеландинское уч. лесничество,

квартал №247 видел 9

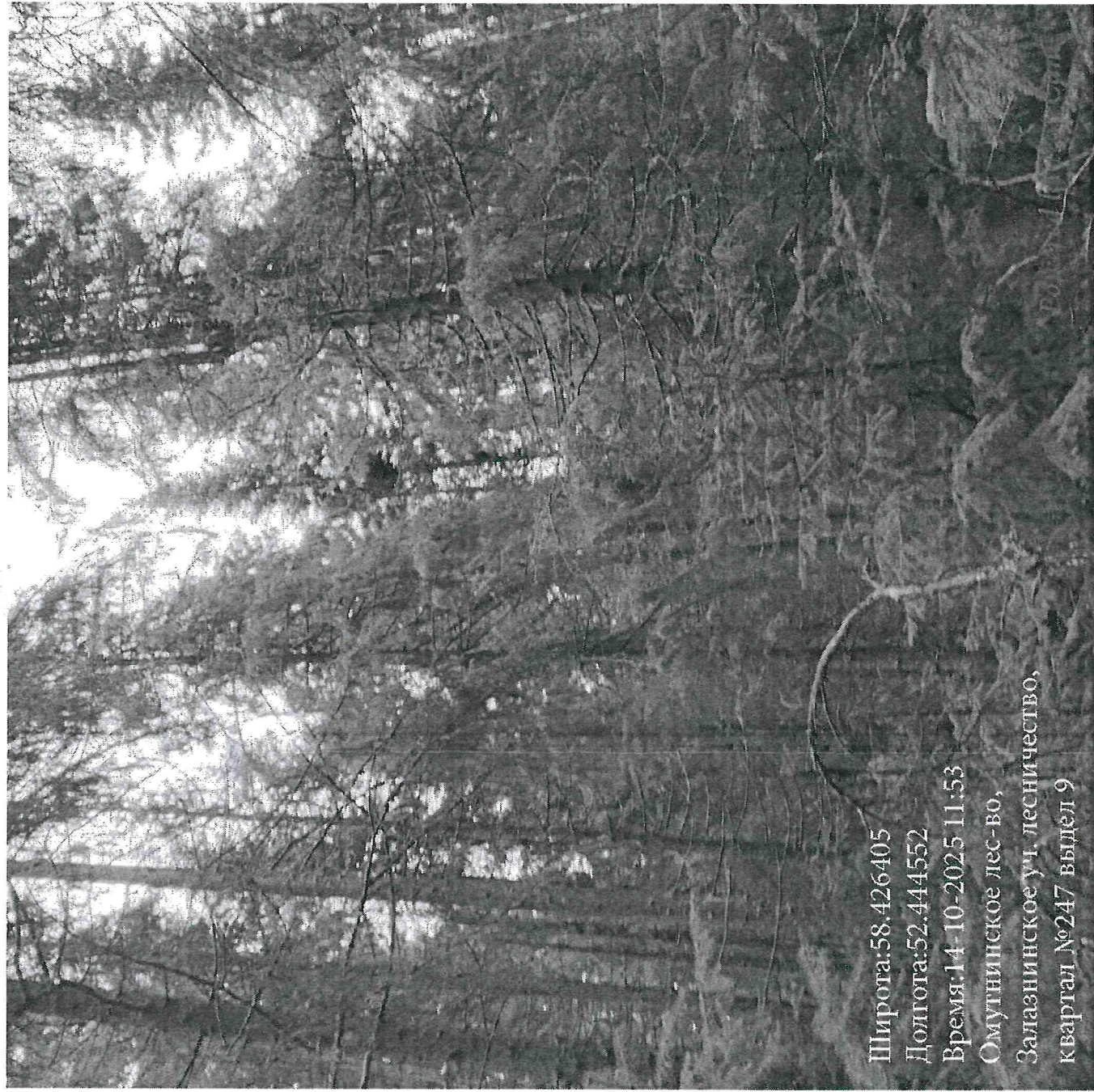

Широта: 58.426405
Долгота: 52.444552
Время: 14-10-2025 11:53
Омутнинское лес-во,
Залазнинское уч. лесничество,
квартал №247 выдел 9

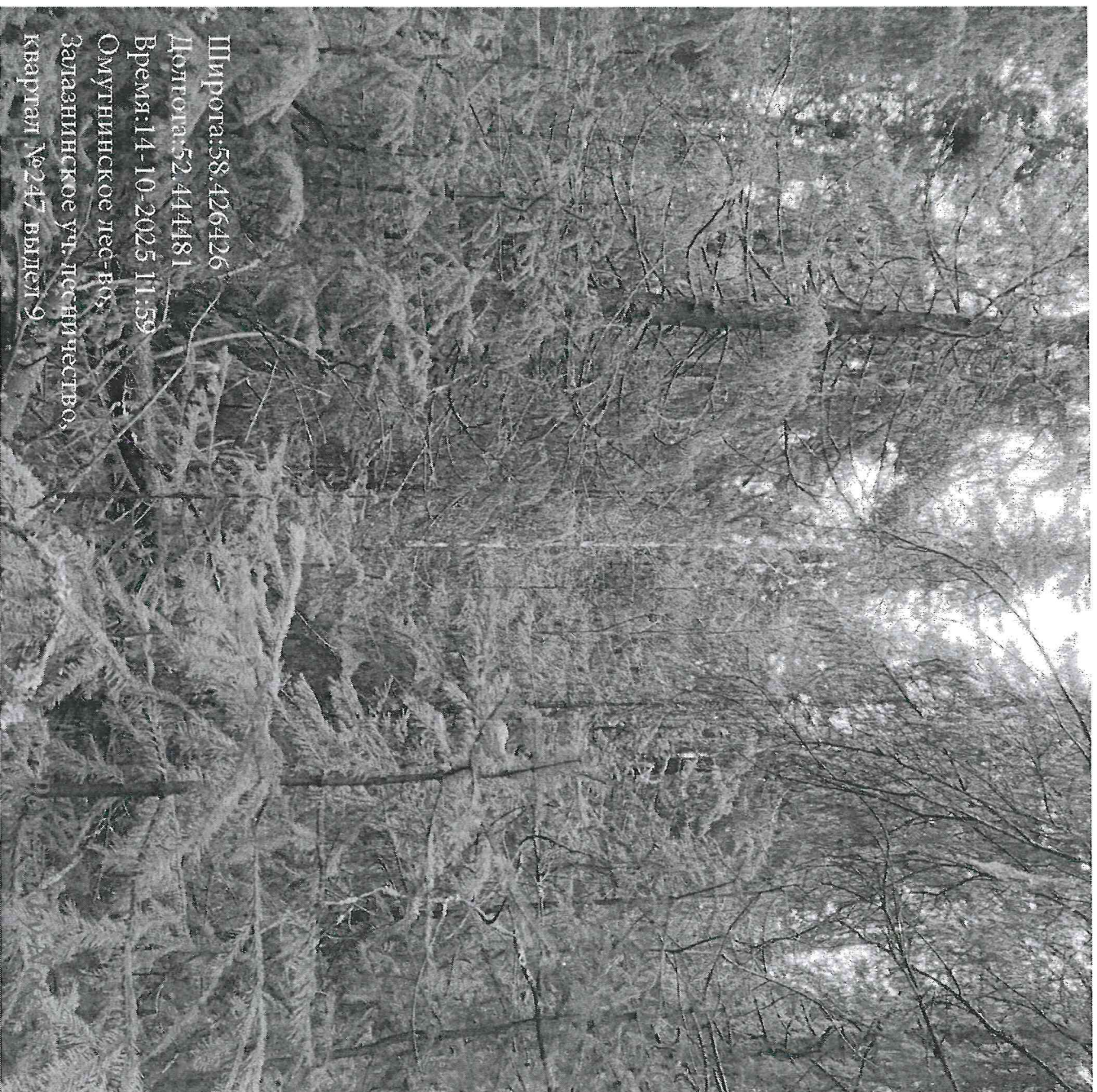

Широта: 58.426426

Долгота: 52.444481

Время: 14-10-2025 11:59

Омутнинское лес-хоз

Залазинское ур. лесничество

квартал №247 выдел 9



Широта: 58.426421

Долгота: 52.444483

Время: 14-10-2025 12:11

Омутнинское лес-во,
Залазинское уч. лесничество,
квартал №247 выдел 9

Powered by NatScan

Исполнитель работ по проведению лесопатологического обследования:

Фамилия, имя, отчество

Гмызин Евгений Анатольевич

(при наличии)

№ выдела	Площадь га	Состав. Подрост, подлесок, покров, почва, рельеф, особенности выдела. Отметка о порослевом происх. Наименование категории незалес. земель. Хар. лесных культур. Категория оценки	ЯРУС	Высота яруса	Элемент леса	Возраст	Высота	Диаметр	Класс	Группа	Бонитет	Тип леса	Полнота	Запас сырья раст. леса, кубм			Класс	Запас на выделе, кубм				Хозяйственные мероприятия	
														на 1 га	общий на выдел	в т.ч. по состав. породам		сухостоя (старого)	редин	единич. дер	Захламленность		
1	2	3	4	5	6	7	8	9	10	11	12	13	14	15	16	17	18	19	20	21	22	23	24
7	10.8	5ЕПЗБ1ЛП		1 24	5 Е	130	24	28	7	6	3	К	0.3	130	1404	702	2						
					1 П		24	28				С3				140	2						
					3 Б	90	25	32								421	3						
					1 ЛП		24	28								140	3						
		подрост: 8Е2П; (20); 3 м; 1.5 тыс.шт/га Особенности: полнота неравномерная																					
8	3.7	5ЕЗБ2Е		1 20	5 Е	90	18	20	5	4	4	ДМ	0.4	130	481	240	2						
					3 Б		23	26				В4				144	3						
					2 Е	130	22	26								96	2						
		подрост: 8Е2П; (20); 3 м; 3 тыс.шт/га Особенности: полнота неравномерная																					
9	6.1	6Е2П2Б		1 24	6 Б	130	24	28	7	6	3	К	0.5	210	1281	769	2	30					
					2 П		23	26				С3				256	2						
					2 Б	80	24	28								256	2						
		подрост: 8Е2П; (20); 3 м; 3 тыс.шт/га Повреждения насаждения: Вымерзание, год - 10, Ель, 100, Сильная поврежденность Особенности: полнота неравномерная																					
10	4.3	8Б2Е+ЛП		1 15	8 Б	30	15	16	3	3	2	К	0.7	110	473	378	2						
					2 Е		13	14				С3				95	1						
					ЛП																		
12	28.2	6Е1ПЗБ		1 24	6 Е	130	24	28	7	6	3	К	0.4	170	4794	2876	2	141					
					1 П		24	26				С3				479	2						
					3 Б	90	25	32								1438	3						
		подрост: 8Е2П; (20); 3 м; 2.5 тыс.шт/га Повреждения насаждения: Вымерзание, год - 10, Ель, 100, Сильная поврежденность Особенности: полнота неравномерная																					
13	2.2	6Б1ЛПЗЕ+П		1 23	6 Б	65	24	24	7	5	2	К	0.7	200	440	264	2						
					1 ЛП		23	24				С3				44	2						
					3 Е	85	21	22								132	2						
					П																		
		подрост: 8Е2П; (15); 2 м; 1.5 тыс.шт/га																					
14	0.4	6Е1ПЗБ		1 24	6 Е	130	24	28	7	6	3	К	0.4	170	68	41	2						
					1 П		24	26				С3				7	2						
					3 Б	90	25	32								20	3						
		подрост: 8Е2П; (20); 3 м; 2 тыс.шт/га																					

Сплош.сан.руб
Сохран.лдр

Сплош.сан.руб
Сохран.лдр



№ выдела	Площадь га	Состав. Подрост, подлесок, покров, почва, рельеф, особенности выдела. Отметка о порослевом происх. Наименование категории незалес. земель. Хар. лесных культур. Категория выдела	ЯРУС	Высота яруса	Элемент леса	Возраст	Высота	Диаметр	Класс	Группа	Бонитет	Тип леса ТЛУ	Полнота	Запас сырораст. леса, кбм			Класс	Запас на выделе, кбм					Хозяйственные мероприятия
														на 1 га	общий на выдел	в т.ч. по состав. породам		сухостоя (старого)	редин	единич. дер	Захламленность		
																					общая	ликвида	
1	2	3	4	5	6	7	8	9	10	11	12	13	14	15	16	17	18	19	20	21	22	23	24
1	4.5	7ОСЗБ	1	25	7ОС 3Б	65	25	28	7	7	1	К	0.8	320	1440	1008	3						Длит. пост. руб (30%)
		подрост: 8Е2П; (30); 5 м; 5 тыс.шт/га																					
3	7.4	5Е1П2Е1Б1ЛП	1	23	5Е 1П 2Е 1Б 1ЛП	130	24	28	7	7	3	К	0.4	160	1184	592	2	37					Сплос. сан. руб Сохранен. пдр
		подрост: 8Е2П; (20); 3 м; 2.5 тыс.шт/га Повреждения насаждения: Вымерзание, год - 10, Ель, 100, Сильная поврежденность Особенности: полнота неравномерная																					
4	1.3	10Б+ИВД	1	8	10Б ИВД	15	8	6	2	2	2	К	0.8	50	65	65							
5	2.7	3Б3ЛП1ОС1ИВД2Е	1	11	3Б 3ЛП 1ОС 1ИВД 2Е	20	11	12	2	2	2	ЛП	0.7	60	162	49	2						
		подлесок: ЛП Средний																					
6	2.3	5Е1П1Е3Б	1	24	5Е 1П 1Е 3Б	130	24	28	7	7	3	К	0.4	170	391	195	2	12					Сплос. сан. руб Сохранен. пдр
		подрост: 8Е2П; (20); 3 м; 3 тыс.шт/га Повреждения насаждения: Вымерзание, год - 10, Ель, 100, Сильная поврежденность Особенности: полнота неравномерная																					
7	11.4	5Б2ОС1ИВД2Е+ЛП	1	10	5Б 2ОС 1ИВД 2Е ЛП	20	10	12	2	2	2	К	0.7	60	684	342	2						
		подрост: 8Е2П; (20); 3 м; 3 тыс.шт/га Повреждения насаждения: Вымерзание, год - 10, Ель, 100, Сильная поврежденность Особенности: полнота неравномерная																					
8	2	8ОС1Б1Е	1	24	8ОС 1Б 1Е	65	25	28	7	7	1	К	0.7	280	560	448	3						Длит. пост. руб (25%)
		подрост: 8Е2П; (20); 3 м; 3 тыс.шт/га																					

КОПИЯ ВЕРНА

Лесной участок Зялазинского лесничества

Длит. пост. руб (25%)

[Handwritten signature]