

УТВЕРЖДАЮ:

Заместитель министра лесного хозяйства Кировской области

ПОДПИСАТЕЛЬ

Соколов Станислав Владимирович

Фамилия, имя и отчество (при наличии)

29.09.2025

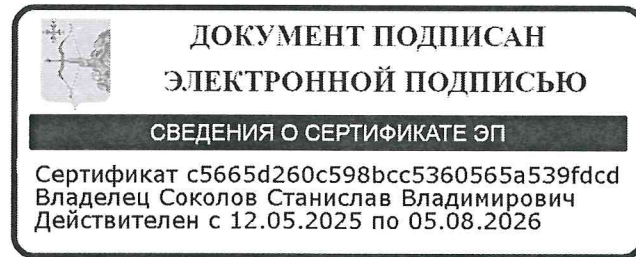

Акт
лесопатологического обследования № 95

лесных насаждений Кайское (лесничество)
Кировская область (субъект Российской Федерации)

Способ лесопатологического обследования: 1. Визуальный
2. Инструментальный

Место проведения:

Участковое лесничество	Урочище	Квартал	Выдел	Площадь выдела, га	Лесопатологический выдел	Площадь лесопатологического выдела, га
Чусовское		262	39	5.2	1	5.1

Лесопатологическое обследование проведено на общей площади 5.1 га.

Кадастровый номер участка:

44:09:000000:843

(для участков, предоставленных в постоянное (бессрочное) пользование, аренду)

Документ о праве пользования:

Договор аренды лесного участка, 28.11.2008, 8-3

(тип документа о праве пользования, дата, номер, вид разрешенного вида использования)

2. Инструментальное (детальное) обследование лесных насаждений.

(раздел включается в акт в случае проведения лесопатологического обследования инструментальным способом)

2.1 Лесничество Кайское Участковое лесничество Чусовское

Урочище (дача) _____ Квартал 262 Выдел 39

Лесопатологический выдел 1

Наличие ограничений или особенностей участка, влияющих на назначение СОМ:

отсутствуют

(отметка о наличии ООПТ, ОЗУ, водоохранной зоны, радиоактивного загрязнения лесов, угрозы возникновения очагов вредных организмов или пожарной опасности в лесах).

2.2. Фактическая таксационная характеристика лесного насаждения соответствует (не соответствует) таксационному описанию (нужное подчеркнуть).

Причины несоответствия: неравномерный состав и другие характеристики насаждения

Ведомость насаждений с выявленными несоответствиями таксационным описаниям приведена в приложении 1 к Акту.

2.3. Состояние насаждений:

с нарушенной устойчивостью (средневзвешенная категория состояния $\geq 1,51 - \leq 4,50$)

с утраченной устойчивостью (средневзвешенная категория состояния $\geq 4,51$)

устойчивое (средневзвешенная категория состояния $< 1,50$)

2.4. Причины ослабления, повреждения, средневзвешенная категория состояния насаждения:

Устойчивый низовой пожар 1-3 летней давности низкой интенсивности, СКС: 1,54

2.4.1. Заселено (отработано) стволовыми вредителями:

Вид вредителя	Порода	Встречаемость заселенных деревьев, % от запаса породы	Встречаемость отработанных деревьев, % от запаса породы	Степень заселения лесного насаждения (слабая, средняя, сильная)
1	2	3	4	5

2.4.2. Повреждено огнем:

Ведомость временной пробной площадки и абрис участка прилагаются (приложение 2 и 3 к Акту).

РЕКОМЕНДАЦИИ по проведению мероприятий, не относящихся к мероприятиям по предупреждению распространения вредных организмов.
нет

Дата проведения ЛПО: 23.07.2025

Дата составления документа: 22.08.2025

Исполнитель работ по проведению лесопатологического обследования:

специалист лесного хозяйства
(Руководитель юридического лица,
индивидуальный предприниматель,
гражданин, иное уполномоченное лицо)

Крылов Иван Владимирович
(фамилия, имя, отчество
(последнее при наличии))

ИП Теплов Олег
Александрович
(организация)

+7 985 350-91-00
(телефон)

ДОКУМЕНТ ПОДПИСАН ЭЛЕКТРОННОЙ ПОДПИСЬЮ	
Сертификат:	2468997415465139657774792221990977538
Владелец:	Крылов Иван Владимирович
Действителен:	с 19.02.2025 по 19.02.2026

22.08.2025
(дата)

Ведомость участков леса с выявленными несоответствиями таксационным описаниям

Субъект Российской Федерации Кировская область Лесничество Кайское
Участковое лесничество Чусовское Урочище (дача) _____

Год проведения лесоустройства	Номер квартала	Номер выдела	Площадь выдела, га	Целевое назначение лесов	Категория защитных лесов	ОЗУ	Источник данных	Номер лесопатологического выдела	Площадь лесопатологического выдела, га	Таксационная характеристика								Заложено пробных площадей			
										состав	порода	возраст, лет	средняя высота, м	средний диаметр, см	тип леса	полнота	бонитет	запас, куб. м /га	количество, штг.	Общая площадь, га	
1	2	3	4	5	6	7	8	9	10	11	12	13	14	15	16	17	18	19	20	21	
2021	262	39	5.2	Эксплуатационные леса	Эксплуатационные леса		ТО	х	х	1 ярус древостоя 9С1Б	Сосна	55	14	16	Сосна к брусничный	0.7	3	140	3	0.12	
							Ф	1	5.1		Береза	55	12	12							
										1 ярус древостоя 9С1Б	Сосна	55	14	16		0.7					
											Береза	55	13	14							

Условные обозначения:

ТО - таксационные описания; Ф - фактическая характеристика лесного насаждения

Исполнитель работ по проведению лесопатологического обследования:

специалист лесного хозяйства
(Руководитель юридического лица,
индивидуальный предприниматель,
гражданин, иное уполномоченное лицо)

Крылов Иван Владимирович
(фамилия, имя, отчество
(последнее при наличии))

ИП Теплов Олег
Александрович
(организация)

+7 985 350-91-00
(телефон)

**ДОКУМЕНТ ПОДПИСАН
ЭЛЕКТРОННОЙ ПОДПИСЬЮ**
Сертификат: 2468997415465139657774792221990977538
Владелец: Крылов Иван Владимирович
Действителен: с 19.02.2025 по 19.02.2026

(подпись)

22.08.2025
(дата)

Условные обозначения:

Н - деревья не подлежат рубке; Р - деревья подлежат рубке.

Исполнитель работ по проведению лесопатологического обследования:

специалист лесного хозяйства
(Руководитель юридического лица,
индивидуальный предприниматель,
гражданин, иное уполномоченное лицо)

Крылов Иван Владимирович
(фамилия, имя, отчество
(последнее при наличии))

ИП Теплов Олег
Александрович
(организация)

+7 985 350-91-00
(телефон)

**ДОКУМЕНТ ПОДПИСАН
ЭЛЕКТРОННОЙ ПОДПИСЬЮ**

Сертификат: 2468997415465139657774792221990977538

Владелец: Крылов Иван Владимирович

Действителен: с 19.02.2025 по 19.02.2026

(подпись)

22.08.2025

(дата)

Результаты проведения лесопатологического обследования лесных насаждений, поврежденных вредителями леса (хвое-листогрызущими) за июль 2025 г.

Субъект Российской Федерации
Участковое лесничество

Кировская область
Чусовское

Лесничество
Урочище (дача)

Кайское

1	2	3	4	5	6	7	Таксационная характеристика лесного насаждения									17	18	Распределение деревьев по степени объедания кроны, % от числа стволов				23
							8	9	10	11	12	13	14	15	16			19	20	21	22	
Номер квартала	Номер выдела	Площадь выдела, га	Целевое назначение лесов	Категория защитных лесов	Номер лесопатологического выдела	Площадь лесопатологического выдела, га	состав	порода	возраст	средняя высота, м	средний диаметр, см	тип леса	полнота	бонитет	запас, куб.м./га	Вид вредителя	Доля поврежденных деревьев, % от количества	до 25	25 - 50	25 - 50	более 75	Фаза развития вредителя

Исполнитель работ по проведению лесопатологического обследования:

специалист лесного хозяйства
(Руководитель юридического лица,
индивидуальный предприниматель,
гражданин, иное уполномоченное лицо)

Крылов Иван Владимирович
(фамилия, имя, отчество
(последнее при наличии))

ИП Теплов Олег Александрович
(организация)

+7 985 350-91-00
(телефон)

**ДОКУМЕНТ ПОДПИСАН
ЭЛЕКТРОННОЙ ПОДПИСЬЮ**

Сертификат: 2468997415465139657774792221990977538

Владелец: Крылов Иван Владимирович

Действителен: с 19.02.2025 по 19.02.2026

(подпись)

22.08.2025
(дата)

Результаты проведения лесопатологического обследования лесных насаждений с использованием данных дистанционного зондирования Земли (авиационных и космических снимков)

Субъект Российской Федерации
Участковое лесничество

Кировская область
Чусовское

Лесничество
Урочище (дача)

Кайское

1	2	3	4	5	Краткая таксационная характеристика лесных насаждений по данным лесоустройства								Краткая характеристика материалов дистанционного зондирования Земли							
					6	7	8	9	10	11	12	13	14	15	16	17	18	19	20	21
Номер квартала	Номер выдела	Площадь лесотаксационного выдела, га	Номер лесопатологического выдела	Площадь лесопатологического выдела, га	породный состав	средний возраст	средняя высота, м	средний диаметр, см	тип леса/тип лесорастительных условий	относительная полнота	бонитет	общий запас древесины, куб. м/га	Тип и наименование летательного аппарата	Наименование съемочной аппаратуры	Режим съемки (панхроматический/мультиспектральный/гиперспектральный/красный/БИК/ИК)	Пространственное разрешение (для каждого режима), м	Дата съемки (дд.мм.гггг)	Дата дешифрирования (дд.мм.гг)	Предполагаемая причина повреждения	Площадь повреждения, га

Исполнитель работ по проведению лесопатологического обследования:

специалист лесного хозяйства
(Руководитель юридического лица,
индивидуальный предприниматель,
гражданин, иное уполномоченное лицо)

Крылов Иван Владимирович
(фамилия, имя, отчество
последнее при наличии)

ИП Тешлов Олег
Александрович
(организация)

+7 985 350-91-00
(телефон)

**ДОКУМЕНТ ПОДПИСАН
ЭЛЕКТРОННОЙ ПОДПИСЬЮ**

Сертификат: 2468997415465139657774792221990977538
Владелец: Крылов Иван Владимирович
Действителен: с 19.02.2025 по 19.02.2026
(подпись)

22.08.2025
(дата)

Абрис участка леса

М 1:10000

N квартала	N выдела	N лесопатологического выдела	Размеры ленты (круговой площадки) перече́та				Координаты начала, конца и поворотных точек лент перече́та/центров круговых площадок перече́та		
			N ленты (площадки)	длина, м	ширина, м	радиус, м			площадь, га
262	39	1	1			11.3	0.04	59.594346977806815 59.594169183274694 59.59374576665611	52.8209053720154 52.82405921035722 52.82241106198683

Пространственное размещение лесопатологических выделов (включается в Акт при выделении лесопатологических выделов, для указания пространственного расположения поврежденных и погибших насаждений)

Номера точек	Координаты		Длина, м
1-2	59.59477324457331	52.82547011584456	
2-3	59.59366660691635	52.825094669937315	
3-4	59.593147731814774	52.824555672506136	
4-5	59.59273562032163	52.82378518114481	
5-6	59.59273022038941	52.82316208970334	
6-7	59.59304690638377	52.82244384237322	
7-8	59.59317891130289	52.8217561655823	
8-9	59.59350708438975	52.821433513191735	
9-10	59.59367087893532	52.82090204262074	
10-11	59.593763834604935	52.82046707509378	
11-12	59.59446962050431	52.820349152144495	
12-13	59.59526948951064	52.82021323303065	
13-14	59.59543262586208	52.82053741616098	
14-15	59.595322875547694	52.820955189926416	
15-16	59.59476765885912	52.821160749633144	

Номера точек	Координаты		Длина, м
16-17	59.59467652886176	52.82143100795457	
17-18	59.59486131904323	52.821825680868926	
18-19	59.59548193409385	52.822068028845486	
19-20	59.59516579944989	52.822751708838695	
20-21	59.59456458367145	52.822797510293796	
21-22	59.59460287490516	52.8243618650496	
22-1	59.59476877776011	52.82516369144361	

Исполнитель работ по проведению лесопатологического обследования:

специалист лесного хозяйства
(Руководитель юридического лица,
индивидуальный предприниматель,
гражданин, иное уполномоченное лицо)

Крылов Иван Владимирович
(фамилия, имя, отчество
(последнее при наличии))

ИП Теплов Олег
Александрович
(организация)

+7 985 350-91-00
(телефон)

ДОКУМЕНТ ПОДПИСАН ЭЛЕКТРОННОЙ ПОДПИСЬЮ	
Сертификат:	2468997415465139657774792221990977538
Владелец:	Крылов Иван Владимирович
Действителен:	с 19.02.2025 по 19.02.2026

(подпись)

22.08.2025
(дата)

ВРЕМЕННАЯ ПРОБНАЯ ПЛОЩАДЬ № 1,2,3

- 1.1 Субъект Российской Федерации: Кировская область.
Лесничество (лесопарк): Кайское Уч. лесничество: Чусовское.
Урочище (лесная дача): -.
Квартал: 262. Выдел: 39. Площадь выдела: 5,2 га.
Лесопатологический выдел: 1. Площадь ЛП выдела: 5,1 га.
- 1.2. Метод перечета: сплошной, ленты перечета, круговые площадки постоянного радиуса, реласкопические площадки (нужное подчеркнуть)
Количество лент/площадок: 3 Размеры площадок: радиус 11,3- м.
Размер временной пробной площади: 0,12 га.
- 1.3 Фактическая таксационная характеристика насаждения:
состав: 9С1Б; возраст: 55 лет; тип леса: Б; бонитет: 3; запас на га: 150; полнота: 0,7;
возобновление: отсутствует.
- 1.4 Номер очага вредных организмов: б/н.
Тип очага вредных организмов: эпизодический, хронический (нужное подчеркнуть)
Фаза развития очага вредных организмов: начальная, нарастание численности,
собственно вспышка, кризис (нужное подчеркнуть)
- 1.5 Причины ослабления, повреждения насаждения и время: устойчивый низовой пожар
1-3 летней давности низкой интенсивности (код 863).
Время ослабления, повреждения: 04.07.2023 год.
Состояние насаждения: ослабленное.
Средневзвешенная категория состояния насаждения: 1,54.
- 1.6 Назначенные мероприятия:
не требует мероприятий на площади 5,1 га.
- Исполнитель работ по проведению лесопатологического обследования:
- Фамилия, имя и отчество (при наличии): Крылов И.В. подпись

Дата составления документа: 23.07.2025 года. Тел. 89853509100

ДОКУМЕНТ ПОДПИСАН ЭЛЕКТРОННОЙ ПОДПИСЬЮ	
Сертификат:	246809741546313068774792221590977538
Владелец:	Крылов Иван Владимирович
Действителен:	с 19.02.2025 по 19.02.2026

ВЕДОМОСТЬ ПЕРЕЧЕТА ДЕРЕВЬЕВ

Порода 1: С. Среднезапасная категория состояния породы: 1,39

Случая толщина см	Количество деревьев по категориям состояния, шт.																	Всего шт./ куб.м.	в т.ч. подлежит рубке %						
	1	2	3	4	5	5 (а,б,в)	5 (г,д,е)	5 (а,б,в)	5 (г,д,е)	5 (а,б,в)	5 (г,д,е)	5 (а,б,в)	5 (г,д,е)	5 (а,б,в)	5 (г,д,е)	5 (а,б,в)	5 (г,д,е)								
1	Н	2	3	Н	4	5	Н	6	7	8	9	3	Н	10	11	Н	12	13	14	15	16	17	18		19
8	0	0	0	0	0	0	0	0	0	0	0	0	0	0	0	0	0	0	0	0	0	0	16	0,32	2,4
12	9	0	0	0	16	0	0	11	0	0	0	0	4	0	0	0	0	0	0	0	0	0	40	2,8	3,2
16	24	0	0	0	14	0	0	0	0	0	0	3	0	0	0	0	0	0	0	0	0	0	41	6,15	2,4
20	22	0	0	0	6	0	0	0	0	0	0	0	0	0	0	0	0	0	0	0	0	0	28	7,28	0
-	0	0	0	0	0	0	0	0	0	0	0	0	0	0	0	0	0	0	0	0	0	0	0	0	0
итого, шт	63	0	0	0	36	0	0	16	0	0	0	10	0	0	0	0	0	0	0	10	0	0	125		8
итого, куб.м.	10,11	0	0	0	4,78	0	0	0,87	0	0	0,79	0	0	0	0	0	0	0	0	0,79	0	0	16,55	0,79	
итого, куб.%	61	0	0	0	28,9	0	0	5,3	0	0	0	4,8	0	0	0	0	0	0	0	4,8	0	0	100	4,8	

Причины назначения в рубку деревьев категорий состояния:

- 1 _____
- 2 _____
- 3 _____
- 4 _____

Порода 2: В. Среднезапасная категория состояния породы: 1.

Случая толщина см	Количество деревьев по категориям состояния, шт.																	Всего шт./ куб.м.	в т.ч. подлежит рубке %						
	1	2	3	4	5	5 (а,б,в)	5 (г,д,е)	5 (а,б,в)	5 (г,д,е)	5 (а,б,в)	5 (г,д,е)	5 (а,б,в)	5 (г,д,е)	5 (а,б,в)	5 (г,д,е)	5 (а,б,в)	5 (г,д,е)								
1	Н	2	3	Н	4	5	Н	6	7	8	9	3	Н	10	11	Н	12	13	14	15	16	17	18		19
12	11	0	0	0	0	0	0	0	0	0	0	0	0	0	0	0	0	0	0	0	0	0	11	0,88	0
16	3	0	0	0	0	0	0	0	0	0	0	0	0	0	0	0	0	0	0	0	0	0	3	0,51	0
-	0	0	0	0	0	0	0	0	0	0	0	0	0	0	0	0	0	0	0	0	0	0	0	0	0
итого, шт	14	0	0	0	0	0	0	0	0	0	0	0	0	0	0	0	0	0	0	0	0	0	14		0
итого, куб.м.	1,39	0	0	0	0	0	0	0	0	0	0	0	0	0	0	0	0	0	0	0	0	0	1,39		0
итого, куб.%	100	0	0	0	0	0	0	0	0	0	0	0	0	0	0	0	0	0	0	0	0	0	100	0	

Причины назначения в рубку деревьев категорий состояния:

- 1 _____
- 2 _____
- 3 _____
- 4 _____

Итоговая ведомость по насаждению. Среднезапасная категория состояния насаждения: 1,54.

Случая толщина см	Количество деревьев по категориям состояния, шт.																	Всего шт./ куб.м.	в т.ч. подлежит рубке %						
	1	2	3	4	5	5 (а,б,в)	5 (г,д,е)	5 (а,б,в)	5 (г,д,е)	5 (а,б,в)	5 (г,д,е)	5 (а,б,в)	5 (г,д,е)	5 (а,б,в)	5 (г,д,е)	5 (а,б,в)	5 (г,д,е)								
1	Н	2	3	Н	4	5	Н	6	7	8	9	3	Н	10	11	Н	12	13	14	15	16	17	18		19
8	0	0	0	0	0	0	0	0	0	0	0	0	0	0	0	0	0	0	0	0	0	0	16	0,32	2,2
12	20	0	0	0	16	0	0	11	0	0	0	4	0	0	0	0	0	0	0	0	0	0	51	3,68	2,8
16	27	0	0	0	14	0	0	0	0	0	0	3	0	0	0	0	0	0	0	0	0	0	44	6,66	2,2
20	22	0	0	0	6	0	0	0	0	0	0	0	0	0	0	0	0	0	0	0	0	0	28	7,28	0
-	0	0	0	0	0	0	0	0	0	0	0	0	0	0	0	0	0	0	0	0	0	0	0	0	0
итого, шт	77	0	0	0	36	0	0	16	0	0	0	10	0	0	0	0	0	0	0	10	0	0	139		7,2
итого, куб.м.	11,30	0,00	0,00	0,00	4,78	0,00	0,87	0,00	0,00	0,00	0,79	0,00	0,00	0,00	0,00	0,00	0,00	0,00	0,00	0,79	0,00	0,00	17,94	0,79	
итого, куб.%	64,2	0	0	0	28,6	0	4,8	0	0	0	4,4	0	0	0	0	0	0	0	0	4,4	0	0	100	4,4	

Условные обозначения:

Н - не заселено (не поражено, не повреждено), 3 - заселено стволовыми вредителями (поражено болячками, повреждено огнем), О - отработано стволовыми вредителями.

Абрис участка леса
Квартал 262 выдел 39 площадью 5,1 га Чусовского участкового лесничества
Кайского лесничества

M 1 : 10000

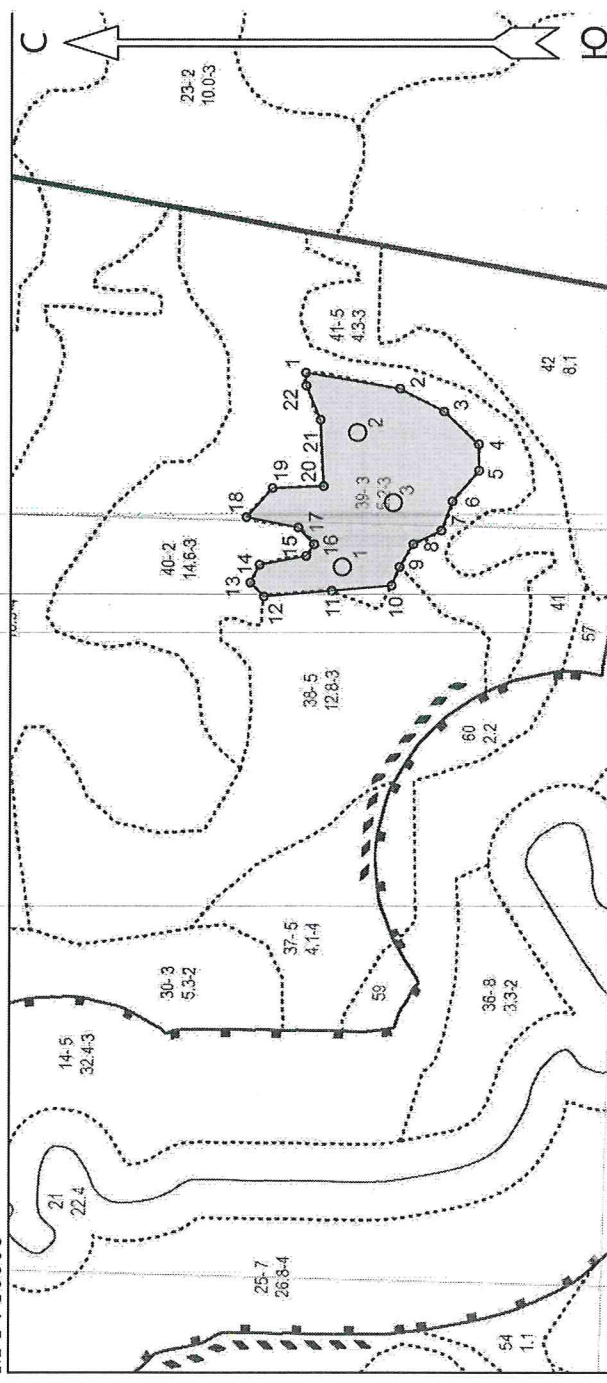

Условные обозначения	
Граница лесосеки, неэксплуатационного участка	Эксплуатационный участок
Неэксплуатационный участок	Минерализованные полосы
Водоемы пожарные	Зоны отдыха (в лесах)
Неэксплуатационный участок	Круговые площадки постоянного радиуса

№ квартала	№ выдела	№ лесопого-гического выдела	Размеры ленты (круговой площадки) перече́та			Координаты начала, конца и поворотных точек лент перече́та / круговых площадок перече́та
			№ ленты (площадки)	Длина, м	Ширина, м	
262	39	1	1	11,3	0,04	59.59434714 52.82090446
			2	11,3	0,04	59.59416901 52.82405733
			3	11,3	0,04	59.59374593 52.82241491

Пространственное размещение лесопатологических выделов

(включается в Акт при выделении лесопатологических выделов, для указания пространственного расположения повреждённых и погибших насаждений)

Номера точек	Координаты		Длина, м
	Ширина	Долгота	
1 - 2	59.59477324	52.82547012	125.0
2 - 3	59.59366661	52.82509467	65.3
3 - 4	59.59314773	52.82455567	63.2
4 - 5	59.59273562	52.82378518	35.1
5 - 6	59.59273022	52.82316209	53.7

Исполнитель работ по проведению лесопатологического обследования:

Фамилия, имя и отчество (при наличии) Крылов И.В.

Дата составления документа 23.07.2025

Подпись

ДОКУМЕНТ ПОДПИСАН
ЭЛЕКТРОННОЙ ПОДПИСЬЮ

Сертификат: 2468892115463196877492221908977538
Выдана: Крылов Иван Владимирович
Действителен: с 19.02.2025 по 19.02.2026

6 - 7	59.59304691	52.82244384	41.4
7 - 8	59.59317891	52.82175617	40.8
8 - 9	59.59350708	52.82143351	35.1
9 - 10	59.59367088	52.82090204	26.6
10 - 11	59.59376383	52.82046708	78.8
11 - 12	59.59446962	52.82034915	89.4
12 - 13	59.59526949	52.82021323	25.8
13 - 14	59.59543263	52.82053742	26.5
14 - 15	59.59532288	52.82095519	62.9
15 - 16	59.59476766	52.82116075	18.3
16 - 17	59.59467653	52.82143101	30.3
17 - 18	59.59486132	52.82182568	70.4
18 - 19	59.59548193	52.82206803	52.2
19 - 20	59.59516580	52.82275171	67.0
20 - 21	59.59456458	52.82279751	88.2
21 - 22	59.59460287	52.82436187	48.8
22 - 1	59.59476878	52.82516369	17.3

Исполнитель работ по проведению лесопатологического обследования:

Фамилия, имя и отчество (при наличии) Крылов И.В.

Дата составления документа 23.07.2025

Подпись

**ДОКУМЕНТ ПОДПИСАН
ЭЛЕКТРОННОЙ ПОДПИСЬЮ**

Сериальный номер: 246889741.5465136657747922319000979338
Владельца: Крылов Иван Владимирович
Идентификатор: с 19.02.2025 по 19.02.2028



Кайское
Чуйское Кв. 262 Выд. 39
23.07.2025 12:19
50.50458. 52.83427

16-262

№	Классификация	Полнота	Состояние	Высота	Диаметр	Возраст	Класс	Группа	Бонитет	Тип леса	Полнота	Запас сырья леса, км			Класс	Запас на выдел, км				Хозяйственные мероприятия			
												на I га	общий на выдел	в т.ч. по состав. породам		сухост. (старого)	редни	едини. ч. дер.	Захламленность				
																			общая		ликвид. а		
1	2	3	4	5	6	7	8	9	10	11	12	13	14	15	16	17	18	19	20	21	22	23	24

46	10.2	в.с.	1	19	в.с.	85	19	20	5	5	3	Ч	0.7	210	5712	4570	1						
					1б	75	21	24				А3				1142	2						
					1	75																	
					0с	75																	

Особенности: Полнота неравномерная, расположение пород куртинно-групповое
Селекционная оценка: Нормальная

45	9.8	в.с.	1	9	7с	45	9	10	3	3	4	ДМ	0.6	70	686	480	1						
					1б		8	8				А4				206	2						
					б	45																	

Особенности: Полнота неравномерная

47	4.1	в.с.	1	17	9с	85	17	20	5	5	4	ДМ	0.7	180	738	664	1						
					1б		16	16				А4				74	2						

Особенности: Полнота неравномерная
Селекционная оценка: Минусовые

48	11.4	в.с.	1	21	10с	95	21	20	5	5	3	Б	0.6	200	2560	2560	1						
												А2											

Особенности: Полнота неравномерная
Селекционная оценка: Нормальная

49	1.1	в.с.	1	14	9с	55	14	16	3	3	3	Б	0.7	140	728	655	1						
					1б		12	12				А2				73	2						

Особенности: Полнота неравномерная

40	11.4	в.с.	1	6	9с	25	6	6	2	2	3	Б	0.5	40	584	350							
					1б							А2				234							

Особенности: Полнота неравномерная

41	4.1	в.с.	1	19	9с	85	19	20	5	5	3	ХДМ	0.7	200	860	774	1						
					1б		16	16				В4				86	3						

Особенности: Полнота неравномерная
Селекционная оценка: Минусовые

42	4.1	в.с.																					
----	-----	------	--	--	--	--	--	--	--	--	--	--	--	--	--	--	--	--	--	--	--	--	--

Полнота: Вредные, Сфагнивое, влажность торфяного слоя - 2, Соела, % зарастания - 25

43	1.1	в.с.	1	17	9с	85	17	18	5	5	4	Ч	0.7	180	594	535							
					1б		16	16				А3											

Особенности: Полнота неравномерная
Селекционная оценка: Нормальная



Хозяйство: Лесхоз № 40, Кай

Глушенин Н. П.